

醫務衛生局自願醫保計劃的認可計劃

自願醫保的產品提供者註冊編號：00023

Bowtie 自願醫保

標準計劃 及 靈活計劃

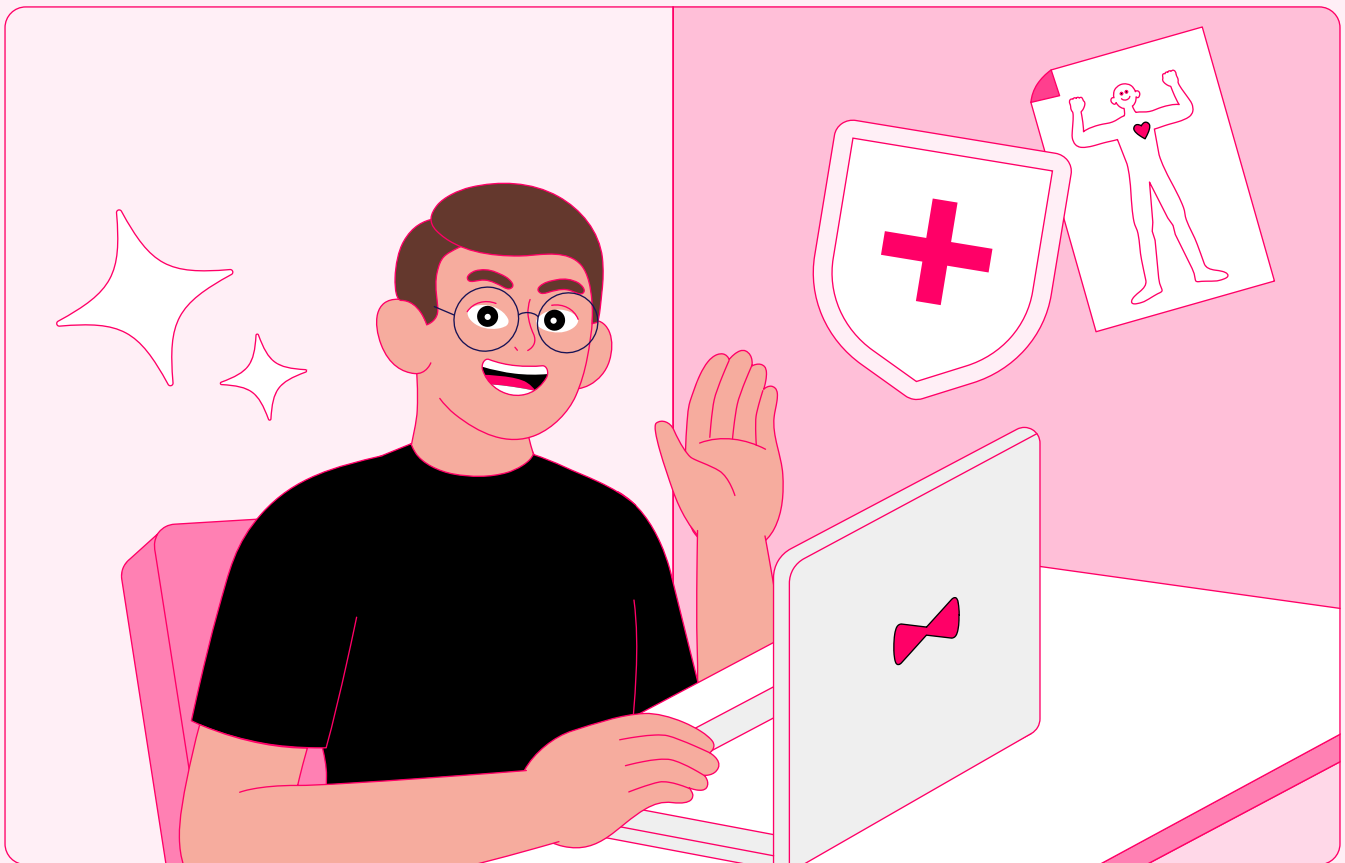

標準計劃

靈活計劃

產品
網站



備註 -

此文件只供參考。有關產品詳細條款及細則、產品風險及不保事項，請參閱保單。

保泰人壽保險有限公司是於香港註冊成立之有限公司。Bowtie 自願醫保 - 標準及靈活計劃由本公司所承保，只擬於香港銷售。

根據保險業監管局發表的長期保險業務 2021-2023 上半年臨時統計數字，保泰人壽就網上銷售（即直接銷售）錄得新造個人人壽具保費之保單數目為全港最高。

目錄

關於 Bowtie

- Bowtie 簡介及願景
- 主要投資者及顧問
- 成就及認可
- 服務特色

關於 Bowtie 自願醫保 - 標準計劃及靈活計劃

- 自願醫保簡介
- Bowtie 產品特色
- 投保及索償程序
- 保障範圍
- 標準保費表
- 主要產品風險
- 產品限制

聯絡我們

Bowtie - 香港第一間 虛擬保險公司

Bowtie（「保泰人壽」）是首間經由快速通道（Fast Track）獲得**香港保險業監管局**授權的虛擬保險公司，致力於填補健康保障缺口以及改變亞洲人民獲取醫療保障的方式。Bowtie透過創新科技及醫療專業，提供零中介、免佣金和方便的網上平台，讓客戶隨時隨地獲取健康保險計劃的報價、投保及索償服務。

你的保障，我們的**初心**

我們相信「**剛好就是最好**」。保險的初衷是保障基本生活所需。市場上以投資產品為主，導致嚴重「保障缺口」，即所需保障與可用資源的差額愈來愈大。我們希望引領行業作出改變，變革傳統的銷售方式、以及簡化投保、索償程序與「魔鬼條款」。以科技減低成本，讓市民以更低廉的價錢得到更佳保障。

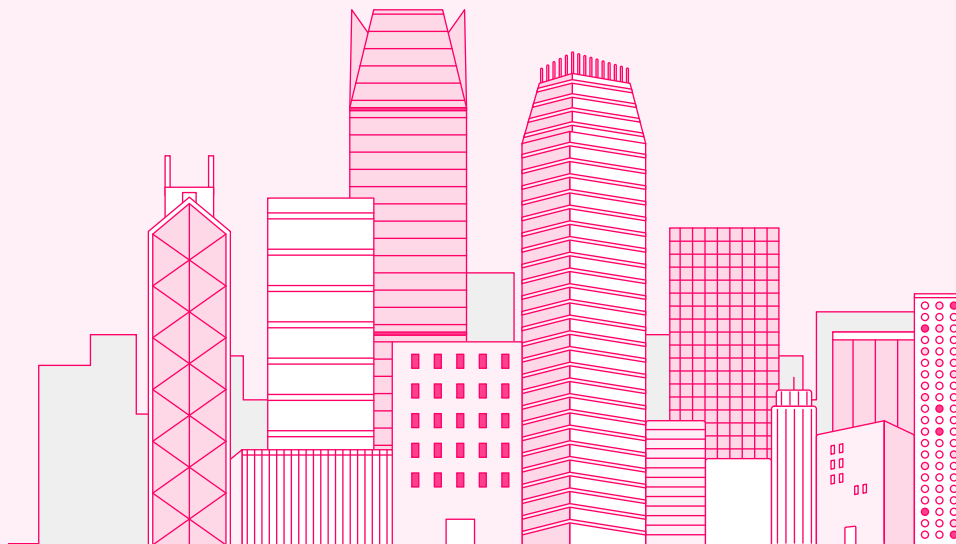

背後陣容強大

由有百年歷史的永明金融及

擁有龐大私人醫療健康服務網絡的三井物產全力支持



成立 2018 至今，融資額合共已超過 **6.7 億** 港元



資深顧問

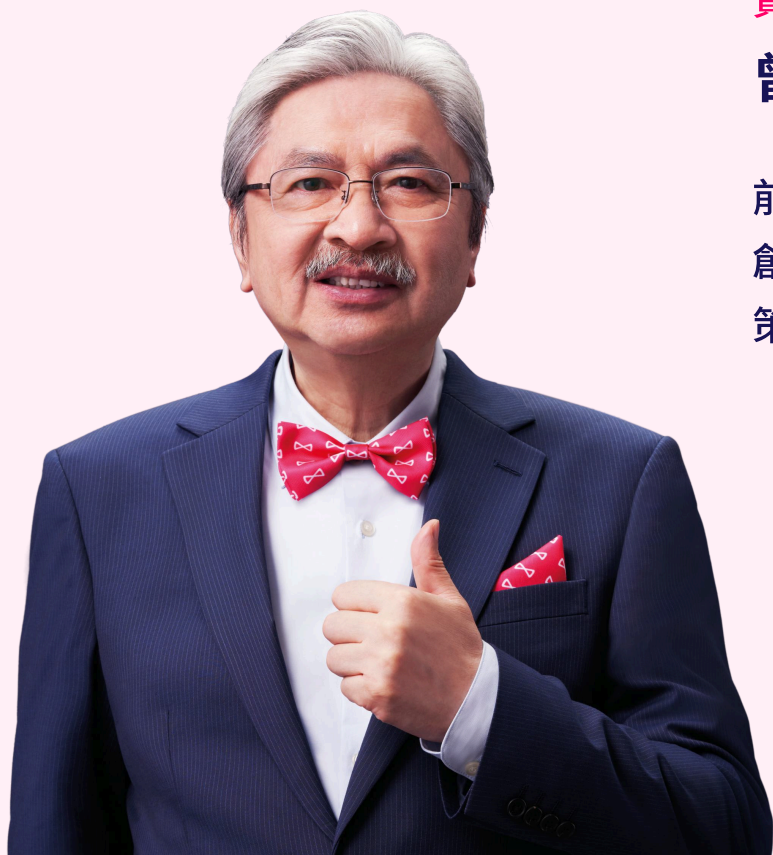

資深顧問

曾俊華先生 GBM, JP

前財政司司長，現熱衷於保險
創新發展，並為 Bowtie 提供
策略性建議。

外界高度評價



保監局認證
直銷渠道銷售量¹
2021-2023上半年



最多客戶認為
物有所值保險品牌²
2021-2022



客服滿意度評分³
2021-2022

截至 2023 年 9 月

總投保額已達

\$600 億+*

服務超過

10 萬名 客戶

備註 -

¹ 根據保險業監管局發表的長期保險業務 2021-2023 年臨時統計數字，保泰人壽就網上銷售（即直接銷售）錄得新造個人人壽具保費之保單數目為全港最高

² 根據國際市場調查機構 YouGov 的數據分析，自2021年來，Bowtie連續2年成為香港「最多客戶認為物有所值的保險品牌」。物有所值並不只是意味著「便宜」，而是指能給消費者帶來與價格相對等的價值和服務。

³ 根據內部數據顯示，從 2019 年起至今，我們與客戶的 165,000 次互動中，客戶對我們服務滿意度為 93 %。

* 截至 2023 年 9 月，數據為身故風險保障額及健康風險保障額總和，貨幣單位為港元。

有人幫 無人 Sell



Online 投保及索償

- ✓ 網上申請最快 10 分鐘完成
- ✓ 即時電話或 WhatsApp 解答查詢



索償服務專員陪你 Claim

- ✓ 任何索償問題都可直接向 Bowtie 賠償部查詢，每個索償申請更有專屬索償服務顧問跟進！

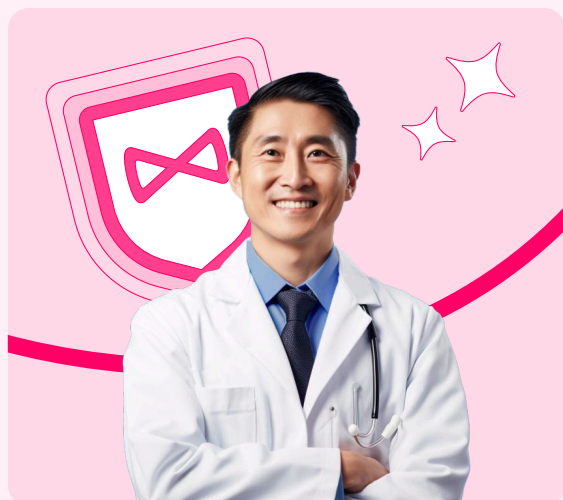

及早照顧你的健康*

- ✓ 設私人門診診所
- ✓ 提供預防性和個人化的健康服務

備註 -

* 私人門診服務並非 Bowtie 保險產品的一部分。

什麼是自願醫保 (VHIS) ?

自願醫保是由醫務衛生局認可，**實報實銷**的住院醫療保險產品
賠償不限任何意外及疾病或公營及私營醫院治療

保障涵蓋各治療階段

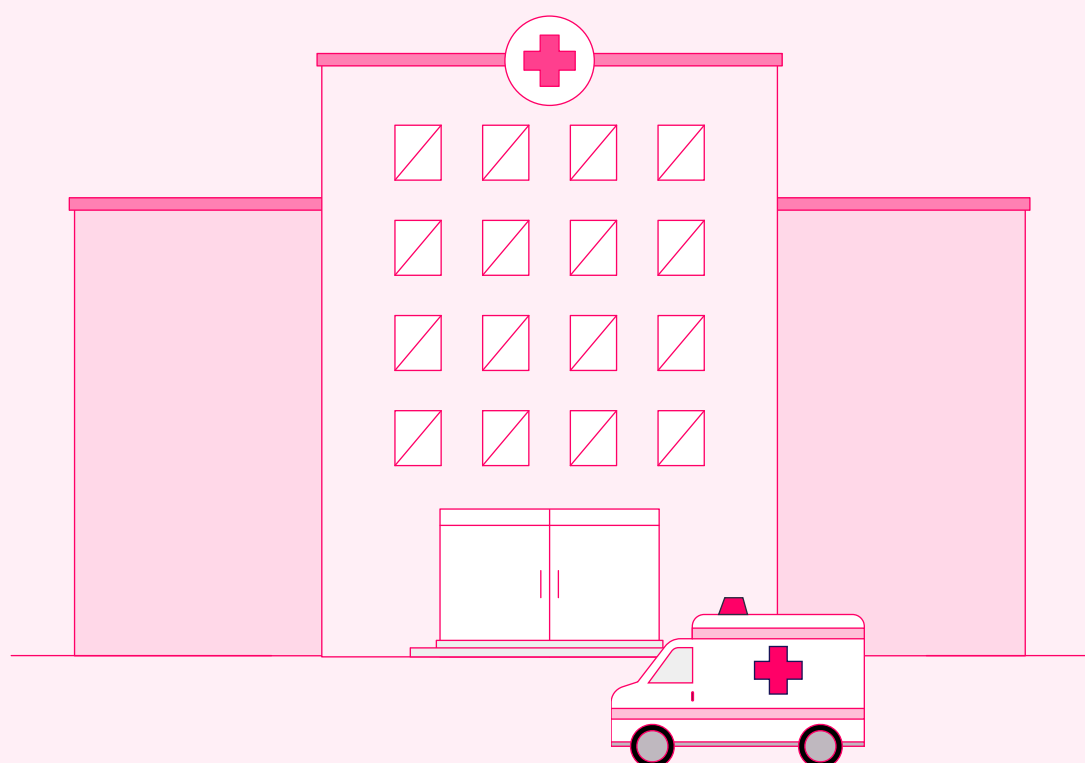
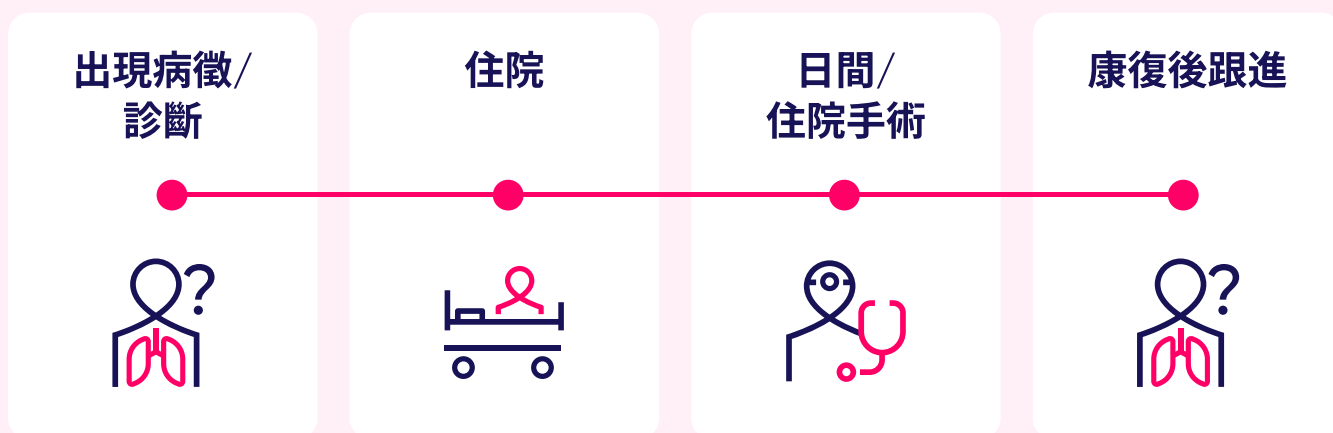

Bowtie 自願醫保標準計劃及靈活計劃適用

不設自付費

適合未有醫保或預算有限的你

扣稅優惠¹

納稅人為自己或指明親屬購買自願醫保認可產品的保費，每個課稅年度可就每名受保人獲最高 \$8,000 保費扣除額。

不設「終身賠償上限」

保障額每年重設，保單不會因用盡終身保障額而失效。

保障訂明診斷成像檢測²

保障非住院情況下進行的電腦斷層掃描 (CT)、磁力共振掃描 (MRI) 及正電子放射斷層掃描 (PET- Scan)。

保證續保至 100 歲 (標準計劃適用)

即使受保人於保單生效健康狀況轉差，亦毋需在續保時重新核保。

保障投保時「未知的已有疾病」³

就投保前已有的病症，只要於投保前受保人未有獲悉、沒有相關明顯病徵或求診紀錄，於「未知的已有疾病」等候期過後可獲得保障，而相關病症亦不會被列為不保事項。

保障日間手術

保障非住院情況下進行的外科手術 (包括內窺鏡)。

先天性疾病治療

保障受保人於年屆 8 歲後，出現或確診的先天性疾病的檢測及治療。

涵蓋非手術癌症治療

保障包括：放射性治療，化療，標靶治療，免疫治療；及荷爾蒙治療。

保障精神科治療

保障範圍包括在本地醫院的精神科病房中留醫的相關費用。

備註 -

¹ 以上內容只供參考，如需要任何稅務建議，請諮詢你的稅務顧問。你亦可以瀏覽食衛局網頁了解扣稅詳情。受有關條件約束。

² 僅限於醫療所需。

³ Bowtie 自願醫保 - 標準計劃及靈活計劃就「未知已有病症」設有等候期。標準計劃的首個保單年度為等候期，第二個保單年度開始按保障限額賠償提供部分保障：第二年 25%、第三年 50%，第四年 100%。而靈活計劃則由保單生效日起計第 181 日及之後，按保障限額賠償提供 100% 賠償。

額外保障 - Bowtie 自願醫保靈活計劃適用

額外醫療保障 (SMM)

可抵銷超出個別項目上限的 80% 費用。

保證終身續保

意外急症門診治療

保障意外發生後 24 小時內，於醫院門診部或急症室接受治療的費用

門診腎臟透析

出院後/日間手術後家中看護費

住院陪床費

日間手術現金保障

醫療疏忽保障

康復治療

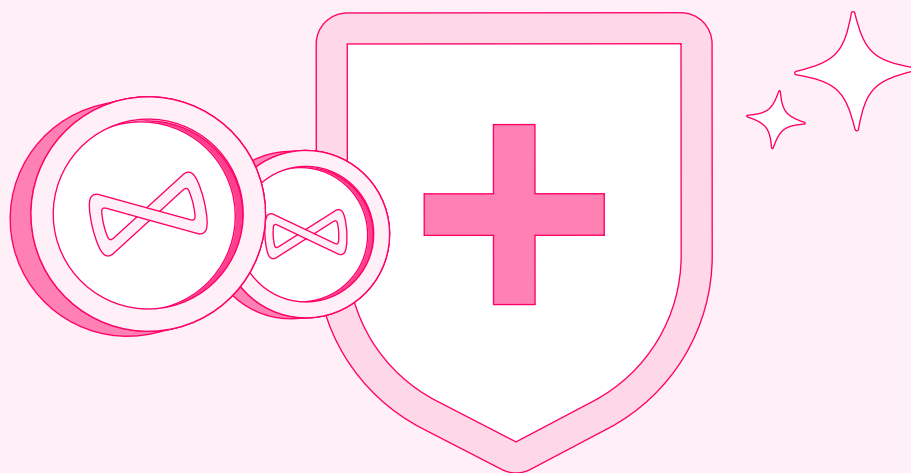

Bowtie 願意為你諗多步！

與時並進 保障每年自動升級⁴

團隊會每年審視過往內部索償數據、客戶意見、醫療費用趨勢及市場調研等，視乎情況制定升級的保障項目或條款。確保保障跟得上醫療通脹！

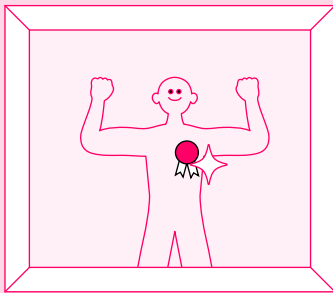

無索償獎賞⁵

支付未來自付金額或兌換指定健康服務。



出院免找數服務⁶

全港私家醫院適用，讓你治療無憂。

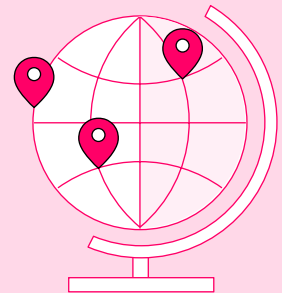

24 小時全球緊急援助服務⁷

不再僅限於高端計劃。連標準計劃及靈活計劃的客戶身處海外遇險境，都可以隨時打電話搵人幫！

備註 -

⁴ 僅適用於個別 Bowtie 自願醫保計劃。

⁵ BowtieCash 客戶獎賞計劃只適用於 Bowtie 自願醫保計劃的優惠，僅作支付任何超過保泰自願醫保計劃賠償額的合資格醫療費用及換領身體檢查項目，並非現金獎賞計劃，亦不構成 Bowtie 自願醫保計劃的一部分。

⁶ 免找數服務僅適用於住院治療，並須先獲 Bowtie 預先批核。有關服務條款與細則詳情，請參閱相關網站。

⁷ 全球緊急支援服務由第三方服務供應商提供，並非構成 Bowtie 自願醫保計劃的一部分。本公司保留修改全球緊急支援服務內容之權利及將不會就第三方服務供應商所提供的服務負上任何責任。此等服務毋須額外保費。

如何投保

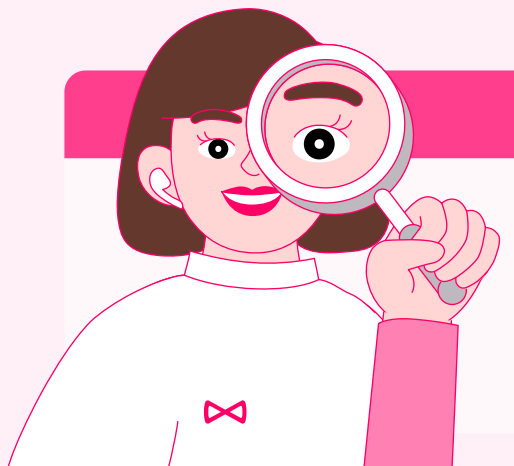

投保資格

- ✓ 15 天至 80 歲
- ✓ 持有香港身分證（包括非永久居民身分證）
- ✓ 保單持有人及受保人正身處香港

事前準備

- ✓ 保單持有人及受保人的身份證明文件
- ✓ 保單持有人的信用卡 (信用卡必須為保單持有人名下)
- ✓ 具自拍功能的手機同確保環境光線充足 (以進行身份驗證)
- ⊗ 毋須驗身

投保三步曲

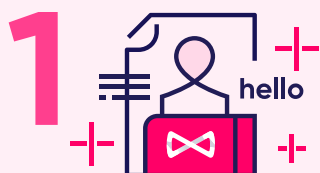

申報健康

到產品頁面，按「立即投保」進入申報程序

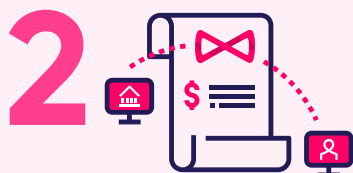

確認保費

獲取批核結果及確認實際每月保費。



遞交申請

上載身份證明文件並填寫個人及信用卡資料

如何索償

自助網上索償

可登入網上平台，申請包括賠償估算、出院免找數、索償等服務。

開始索償



索償

辦理索償及索取申請表格。



申請預先批核服務

如想出院時無需付款，請在入院治療前最少5個工作天遞交

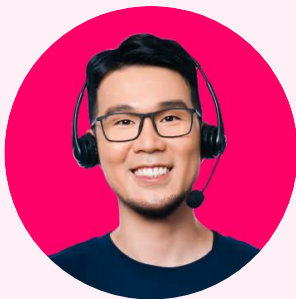

聯絡索償服務顧問

提供1對1索償協助，每個索償申請都由同一索償服務顧問全程直接跟進。

✉ claim@bowtie.com.hk

☎ 3001 5670

辦公時間：

星期一至五：9:30 am – 6:30 pm

產品資訊



自願醫保認可
產品名稱

保泰自願醫保 - 標準計劃
保泰自願醫保 - 靈活計劃

自願醫保認可
產品編號

(適用於新申請)
S00023-01-000-03 (標準計劃)
F00031-01-000-06 (靈活計劃 - 基本計劃)
F00031-02-000-06 (靈活計劃 - 升級計劃)

自願醫保的產品
提供者註冊編號

00023

成功註冊為產品
提供者日期

2019 年 3 月 21 日

投保年齡

適合 15 日至 80 歲人士投保

等候期

✗ (投保前未知的已有病症除外*)

保障年期

標準計劃：保證每年續保至 100 歲
靈活計劃：保證每年續保至終身

冷靜期

21 日 (於冷靜期內取消保單可獲發還全數已付保費)

保障地區

全球適用 (移民及旅行均受保障) #

繳費模式

月繳

保單貨幣

港元

備註 -

*精神科治療、康復治療及醫療疏忽保障僅適用於香港。指若受保人要移民，保費或會按日後移居地區的潛在風險而調整。有關詳情，請致電 3008 8123 聯絡 Bowtie 客戶服務部。

#Bowtie 自願醫保 - 標準計及靈活計劃就「未知已有病症」設有等候期。標準計劃的首個保單年度為等候期，第二個保單年度開始按保障限額提供部分保障：第二年 25%、第三年 50%、第四年 100%。而靈活計劃則由保單生效日起計第 91 日及之後，按保障限額提供 100% 賠償。

保障表

	標準計劃	靈活計劃 - 基本	靈活計劃 - 升級
建議房間級別 ^⑥	普通房	普通房	半私家房
年度保障限額	\$420,000	\$600,000 ⁽⁷⁾	\$1,000,000 ⁽⁷⁾
終身保障限額	不適用	不適用	不適用
額外醫療保障額 ^⑥ (俗稱SMM，可抵銷超出個別保障項目限額的 80% 費用)	不適用	\$120,000 (設有 20% 共同保險；只適用於此計劃中有 SMM 標示的保障項目。)	\$220,000 (設有 20% 共同保險；只適用於此計劃中有 SMM 標示的保障項目。)

不設自付費選項

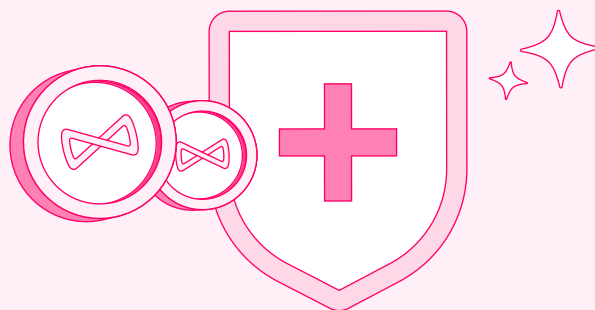

備註 -

⑥ Bowtie 自願醫保 - 標準計劃及靈活計劃的基本保障均沒有病房級別限制，惟靈活計劃中的「額外醫療保障」設有調整因子 (Adjustment Factor)，會因應受保人該次住院的入住房房級別設有相應的賠償比率。

⁽⁷⁾ 每年保障限額不適用於上述表中的「額外醫療保障額」及保障項目 3(a)至(d)。

保障表 - 基本保障

1. 基本保障⁽¹⁾

	標準計劃	靈活計劃 - 基本	靈活計劃 - 升級
a) 病房及膳食	\$750/日 (最多 180 日)	\$1,200/日 (日數不受限制)	\$2,300/日 (日數不受限制)
b) 雜項開支	\$14,000/年	\$18,000/年 SMM	\$26,000/年 SMM
c) 主診醫生巡房費	\$750/日 (最多 180 日)	\$960/日 (日數不受限制)	\$2,000/日 (日數不受限制)
d) 專科醫生費 ⁽²⁾ (住院期間由主診醫生轉介)	\$4,300/年	\$4,300/年 SMM	\$6,450/年 SMM
e) 深切治療	\$3,500/日 (最多 25 日)	\$3,500/日 (最多 60 日) SMM	\$5,500/日 (最多 60 日) SMM
f) 外科醫生費	複雜 \$50,000 大型 \$25,000 中型 \$12,500 小型 \$5,000	複雜 \$60,000 大型 \$30,000 中型 \$15,000 小型 \$6,000 SMM	複雜 \$90,000 大型 \$45,000 中型 \$22,500 小型 \$9,000 SMM
g) 麻醉科醫生費	外科醫生費的 35% ⁽⁸⁾	複雜 \$21,000 大型 \$10,500 中型 \$5,300 小型 \$2,100 SMM	複雜 \$31,500 大型 \$15,800 中型 \$7,900 小型 \$3,200 SMM

註解 -

⁽¹⁾ 同一項目的合資格費用不可獲上述表中多於一個保障項目的賠償（另有說明除外）。

⁽²⁾ 本公司有權要求有關書面建議的證明，例如轉介信或由主診醫生或註冊醫生在索償申請表內提供的陳述。

⁽³⁾ 檢測只包括電腦斷層掃描（“CT”掃描）、磁力共振掃描（“MRI”掃描）、正電子放射斷層掃描（“PET”掃描）、PET-CT組合及PET-MRI組合。

⁽⁸⁾ 此百分比適用於外科醫生費實際賠償的金額或根據手術分類下外科醫生費的保障限額，以較低者為準。

保障表 - 基本保障

1. 基本保障⁽¹⁾

	標準計劃	靈活計劃 - 基本	靈活計劃 - 升級
h) 手術室費	外科醫生費的 35% ⁽⁸⁾	複雜 \$21,000 大型 \$10,500 中型 \$5,300 小型 \$2,100 SMM	複雜 \$31,500 大型 \$15,800 中型 \$7,900 小型 \$3,200 SMM
i) 訂明診斷成像 檢測 ⁽²⁾⁽³⁾ 包括：電腦斷層掃描 (CT Scan)、磁力共振 掃描 (MRI Scan)、正 電子放射斷層掃描 (PET Scan)、PET-CT 組合、PET-MRI 組合	\$20,000/年 (設有 30% 共同保險)	\$26,000/年 (設有 30% 共同保險)	\$40,000/年 (設有 30% 共同保險)
j) 訂明非手術 癌症治療 ⁽⁴⁾ 放射性治療、化療、 標靶治療、免疫治 療、荷爾蒙治療	\$80,000/年	\$80,000/年	\$160,000/年
k) 入院前/ 出院後/ 日間 手術前後門診 護理 ⁽²⁾	\$580/次 ⁽⁴⁾ (最多 \$3,000/年) • 1 次入院 / 日間手術前門診 • 3 次出院/日間手術後 90 日內, 由註冊醫生提供的 跟進門診	\$900/次 ⁽⁵⁾ (最多 \$3,000/年) • 2 次入院 / 日間手術前門診 • 3 次出院/日間手術後 90 日內, 由註冊醫生 (包括中 醫) 提供的跟進門診	\$1,300/次 ⁽⁵⁾ (最多 \$6,400/年) • 2 次入院 / 日間手術前門診 • 3 次出院/日間手術後 90 日內, 由註冊醫生 (包括中 醫) 提供的跟進門診
l) 精神科治療 ⁽²⁾	\$30,000/年 (只限於本港)	\$30,000/年 (只限於本港)	\$37,500/年 (只限於本港)

註解 -

⁽¹⁾ 同一項目的合資格費用不可獲上述表中多於一個保障項目的賠償 (另有說明除外)。

⁽²⁾ 本公司有權要求有關書面建議的證明, 例如轉介信或由主診醫生或註冊醫生在索償申請表內提供的陳述。

⁽³⁾ 檢測只包括電腦斷層掃描 ("CT"掃描)、磁力共振掃描 ("MRI"掃描)、正電子放射斷層掃描 ("PET"掃描)、PET-CT組合及PET-MRI組合。

⁽⁴⁾ 治療只包括放射性治療、化療、標靶治療、免疫治療及荷爾蒙治療。

⁽⁵⁾ 此保障項目並不受標準計劃條款及保障內每保單年度最多180日的限制。

⁽⁸⁾ 此百分比適用於外科醫生費實際賠償的金額或根據手術分類下外科醫生費的保障限額, 以較低者為準。

保障表 - 額外保障

2. 額外保障⁽⁶⁾

	標準計劃	靈活計劃 - 基本	靈活計劃 - 升級
a) 意外急症門診治療	不適用	\$8,000/年 SMM	\$8,000/年 SMM
b) 門診腎臟透析 ⁽²⁾ (俗稱洗腎)	不適用	\$50,000/年 SMM	\$100,000/年 SMM
c) 出院後家中看護費 ⁽²⁾	不適用	\$500/日 (出院後 180 日內)	\$800/日 (出院後 180 日內)
d) 康復治療 ⁽²⁾	不適用	\$750/日 (最多 \$10,000/年) (出院後 90 日內) (只限於本港)	\$1,500/日 (最多 \$20,000/年) (出院後 90 日內) (只限於本港)
e) 住院陪床費 (住院期間，受保人可能需要親友的陪伴與照顧。因此，我們全數賠償 1 位陪伴人士在相同病房使用 1 張額外床的費用。)	不適用	\$350/日	\$800/日
f) 善終及紓緩治療 ⁽²⁾	不適用	\$20,000/年	\$40,000/年

註解 -

⁽²⁾ 本公司有權要求有關書面建議的證明，例如轉介信或由主診醫生或註冊醫生在索償申請表內提供的陳述。

⁽⁶⁾ 詳情請參考第一補充文件。

保障表 - 其他保障

3. 其他保障

	標準計劃	靈活計劃 - 基本	靈活計劃 - 升級
a) 日間手術現金保障 (日間手術是指在診所、日間手術中心或醫院 (非住院) 接受的即日醫療服務或治療。若受保人接受日間手術，並獲得本計劃的外科醫生費保障賠償，便可獲得日間手術現金保障。)	不適用	\$800/手術	\$1,300/手術
b) 特別獎賞 (若受保人曾經住院或接受日間手術，並且從其他保險公司已就可獲賠償的合資格費用獲得部分或全數賠償，受保人便可獲得特別獎賞現金賠償。)	不適用	\$400/日 (每年最多90日)	\$600/日 (每年最多90日)
c) 醫療疏忽保障	不適用	\$1,000,000 (只限於本港)	\$1,000,000 (只限於本港)
d) 完全及永久失去自理能力入息保障⁽²⁾	\$500/星期 (共賠償 52 星期)	\$500/星期 (共賠償 52 星期)	\$800/星期 (共賠償 52 星期)

註解 -

⁽²⁾ 本公司有權要求有關書面建議的證明，例如轉介信或由主診醫生或註冊醫生在索償申請表內提供的陳述。

Bowtie 自願醫保標準計劃

年齡 [^]	男		女		年齡 [^]	男		女		年齡 [^]	男		女	
	非吸煙人士	吸煙人士	非吸煙人士	吸煙人士		非吸煙人士	吸煙人士	非吸煙人士	吸煙人士		非吸煙人士	吸煙人士	非吸煙人士	吸煙人士
0	138	138	147	147	34	150	173	188	220	67	664	795	627	737
1	135	135	141	141	35	155	179	194	227	68	695	831	649	764
2	130	130	130	130	36	159	185	200	234	69	728	869	680	803
3	125	125	120	120	37	164	191	207	243	70	763	910	713	841
4	119	119	110	110	38	168	197	212	250	71	798	954	747	880
5	115	115	104	104	39	172	203	218	256	72	830	991	776	915
6	110	110	99	99	40	182	214	223	261	73	864	1033	808	952
7	100	100	95	95	41	191	225	234	274	74	897	1073	840	989
8	95	95	92	92	42	202	237	244	288	75	934	1115	873	1029
9	92	92	90	90	43	212	249	256	300	76	961	1149	899	1060
10	91	91	90	90	44	222	260	265	312	77	979	1173	917	1081
11	91	91	91	91	45	233	271	277	327	78	989	1183	936	1104
12	91	91	94	94	46	243	284	290	342	79	1020	1219	955	1125
13	92	92	97	97	47	253	296	303	356	80	1040	1244	973	1148
14	92	92	99	99	48	262	309	316	370	81*	1093	1301	1023	1204
15	94	94	99	99	49	273	322	330	388	82*	1136	1346	1063	1248
16	96	96	104	104	50	285	337	339	398	83*	1178	1391	1104	1291
17	98	98	110	110	51	289	341	335	394	84*	1220	1436	1144	1335
18	98	104	112	119	52	301	357	342	403	85*	1262	1482	1184	1380
19	98	111	115	128	53	317	374	349	410	86*	1262	1482	1184	1380
20	99	113	116	134	54	332	394	356	420	87*	1262	1482	1184	1380
21	102	117	119	138	55	350	414	363	429	88*	1262	1482	1184	1380
22	105	120	120	136	56	366	436	372	441	89*	1262	1482	1184	1380
23	109	126	123	141	57	391	464	384	455	90*	1262	1482	1184	1380
24	112	130	132	154	58	406	485	394	467	91*	1262	1482	1184	1380
25	115	134	137	158	59	423	504	407	484	92*	1262	1482	1184	1380
26	119	139	145	167	60	453	543	435	521	93*	1262	1482	1184	1380
27	123	144	151	174	61	480	577	465	554	94*	1262	1482	1184	1380
28	126	146	156	181	62	515	616	490	580	95*	1262	1482	1184	1380
29	128	149	162	189	63	548	658	521	614	96*	1262	1482	1184	1380
30	131	153	166	193	64	578	692	549	648	97*	1262	1482	1184	1380
31	135	157	170	199	65	606	724	576	679	98*	1262	1482	1184	1380
32	140	162	179	208	66	635	758	605	712	99*	1262	1482	1184	1380
33	145	167	184	215										

備註 -

此標準保費表並未包括由保險業監管局徵收的保費徵費。

此標準保費表於 2024 年 12 月 19 日起生效。

[^]年齡指受保人上次生日時的已屆年齡

* 只適用於續保

Bowtie 自願醫保 - 靈活計劃 (基本)

年齡 [^]	男		女		年齡 [^]	男		女		年齡 [^]	男		女	
	非吸煙人士	吸煙人士	非吸煙人士	吸煙人士		非吸煙人士	吸煙人士	非吸煙人士	吸煙人士		非吸煙人士	吸煙人士	非吸煙人士	吸煙人士
0	361	361	350	350	41	348	412	453	573	81*	2532	3001	2524	2977
1	359	359	334	334	42	366	435	467	593	82*	2646	3119	2654	3115
2	356	356	306	306	43	384	455	482	613	83*	2760	3236	2785	3252
3	317	317	275	275	44	396	470	501	627	84*	2874	3352	2914	3389
4	296	296	251	251	45	404	489	526	654	85*	2988	3470	3045	3528
5	270	270	228	228	46	416	506	555	680	86*	2988	3470	3045	3528
6	243	243	206	206	47	431	539	575	693	87*	2988	3470	3045	3528
7	219	219	195	195	48	452	560	600	718	88*	2988	3470	3045	3528
8	212	212	188	188	49	476	584	626	741	89*	2988	3470	3045	3528
9	196	196	179	179	50	508	619	632	749	90*	2988	3470	3045	3528
10	181	181	172	172	51	527	639	624	739	91*	2988	3470	3045	3528
11	179	179	172	172	52	559	673	630	746	92*	2988	3470	3045	3528
12	172	172	172	172	53	589	706	637	753	93*	2988	3470	3045	3528
13	172	172	178	178	54	618	739	650	771	94*	2988	3470	3045	3528
14	168	168	183	183	55	651	775	665	789	95*	2988	3470	3045	3528
15	169	169	194	194	56	683	812	684	811	96*	2988	3470	3045	3528
16	174	174	202	202	57	725	866	715	849	97*	2988	3470	3045	3528
17	181	181	209	209	58	775	924	745	891	98*	2988	3470	3045	3528
18	183	195	212	225	59	826	983	782	934	99*	2988	3470	3045	3528
19	186	212	214	239	60	884	1051	833	985	100*	2988	3470	3045	3528
20	189	221	216	254	61	944	1123	882	1041	101*	2988	3470	3045	3528
21	198	229	229	268	62	1010	1197	935	1100	102*	2988	3470	3045	3528
22	201	236	234	269	63	1073	1276	996	1173	103*	2988	3470	3045	3528
23	208	243	243	283	64	1146	1360	1063	1255	104*	2988	3470	3045	3528
24	211	253	254	296	65	1220	1449	1141	1339	105*	2988	3470	3045	3528
25	214	260	264	317	66	1307	1552	1225	1445	106*	2988	3470	3045	3528
26	224	265	288	339	67	1391	1657	1314	1549	107*	2988	3470	3045	3528
27	229	270	305	358	68	1481	1762	1405	1659	108*	2988	3470	3045	3528
28	233	274	317	370	69	1561	1863	1489	1762	109*	2988	3470	3045	3528
29	234	278	323	384	70	1643	1964	1574	1867	110*	2988	3470	3045	3528
30	236	283	345	403	71	1726	2067	1661	1973	111*	2988	3470	3045	3528
31	245	291	348	410	72	1814	2172	1751	2082	112*	2988	3470	3045	3528
32	253	296	356	416	73	1901	2274	1841	2189	113*	2988	3470	3045	3528
33	264	306	358	427	74	1982	2372	1927	2288	114*	2988	3470	3045	3528
34	272	317	360	441	75	2064	2467	2013	2389	115*	2988	3470	3045	3528
35	278	329	362	459	76	2141	2557	2095	2484	116*	2988	3470	3045	3528
36	288	340	377	479	77	2217	2645	2175	2580	117*	2988	3470	3045	3528
37	299	350	397	502	78	2296	2736	2259	2676	118*	2988	3470	3045	3528
38	309	363	414	525	79	2359	2816	2326	2760	119*	2988	3470	3045	3528
39	319	376	427	542	80	2419	2885	2393	2838	120+*	2988	3470	3045	3528
40	332	389	440	557										

備註 -

此標準保費表並未包括由保險業監管局徵收的保費徵費。

此標準保費表於 2024 年 12 月 19 日起生效。

[^]年齡指受保人上次生日時的已屆年齡

* 只適用於續保

Bowtie 自願醫保 - 靈活計劃 (升級)

年齡 [^]	男		女		年齡 [^]	男		女		年齡 [^]	男		女	
	非吸煙人士	吸煙人士	非吸煙人士	吸煙人士		非吸煙人士	吸煙人士	非吸煙人士	吸煙人士		非吸煙人士	吸煙人士	非吸煙人士	吸煙人士
0	684	684	633	633	41	639	754	737	917	81*	3928	4571	3496	4100
1	687	687	606	606	42	677	798	759	948	82*	4118	4776	3688	4313
2	671	671	552	552	43	709	834	785	980	83*	4310	4982	3880	4526
3	600	600	494	494	44	724	862	806	1004	84*	4501	5188	4072	4741
4	565	565	453	453	45	739	893	869	1050	85*	4691	5394	4264	4953
5	510	510	409	409	46	764	926	906	1095	86*	4691	5394	4264	4953
6	454	454	363	363	47	821	985	934	1115	87*	4691	5394	4264	4953
7	404	404	344	344	48	856	1028	967	1155	88*	4691	5394	4264	4953
8	390	390	327	327	49	902	1070	1007	1194	89*	4691	5394	4264	4953
9	357	357	307	307	50	955	1130	1019	1204	90*	4691	5394	4264	4953
10	326	326	291	291	51	985	1162	1006	1185	91*	4691	5394	4264	4953
11	317	317	292	292	52	1037	1221	1018	1195	92*	4691	5394	4264	4953
12	297	297	286	286	53	1088	1279	1028	1204	93*	4691	5394	4264	4953
13	293	293	294	294	54	1143	1340	1053	1236	94*	4691	5394	4264	4953
14	291	291	307	307	55	1197	1405	1081	1270	95*	4691	5394	4264	4953
15	290	290	320	320	56	1256	1471	1115	1308	96*	4691	5394	4264	4953
16	295	295	332	332	57	1337	1574	1173	1374	97*	4691	5394	4264	4953
17	306	306	342	342	58	1426	1675	1233	1445	98*	4691	5394	4264	4953
18	309	332	343	362	59	1518	1780	1294	1518	99*	4691	5394	4264	4953
19	312	351	344	385	60	1633	1916	1377	1616	100*	4691	5394	4264	4953
20	318	373	350	409	61	1739	2040	1452	1707	101*	4691	5394	4264	4953
21	343	403	359	421	62	1841	2164	1526	1797	102*	4691	5394	4264	4953
22	350	409	370	425	63	1939	2273	1609	1889	103*	4691	5394	4264	4953
23	364	430	385	450	64	2031	2373	1688	1975	104*	4691	5394	4264	4953
24	373	453	402	474	65	2125	2487	1775	2080	105*	4691	5394	4264	4953
25	382	457	423	505	66	2217	2596	1855	2179	106*	4691	5394	4264	4953
26	396	468	461	542	67	2309	2709	1942	2280	107*	4691	5394	4264	4953
27	400	474	479	562	68	2397	2812	2020	2376	108*	4691	5394	4264	4953
28	408	480	499	583	69	2489	2923	2102	2479	109*	4691	5394	4264	4953
29	412	486	513	606	70	2599	3052	2202	2600	110*	4691	5394	4264	4953
30	421	497	548	644	71	2706	3176	2299	2716	111*	4691	5394	4264	4953
31	438	516	556	654	72	2811	3299	2400	2833	112*	4691	5394	4264	4953
32	454	534	566	667	73	2928	3440	2510	2963	113*	4691	5394	4264	4953
33	471	556	573	683	74	3049	3581	2625	3101	114*	4691	5394	4264	4953
34	489	575	578	705	75	3171	3715	2742	3236	115*	4691	5394	4264	4953
35	496	596	587	733	76	3284	3847	2850	3365	116*	4691	5394	4264	4953
36	526	619	612	764	77	3398	3979	2963	3495	117*	4691	5394	4264	4953
37	543	641	644	803	78	3507	4107	3072	3622	118*	4691	5394	4264	4953
38	564	663	672	841	79	3620	4234	3182	3752	119*	4691	5394	4264	4953
39	582	686	695	866	80	3737	4365	3304	3887	120+*	4691	5394	4264	4953
40	602	711	715	888										

備註 -

此標準保費表並未包括由保險業監管局徵收的保費徵費。

此標準保費表於 2024 年 12 月 19 日起生效。

[^]年齡指受保人上次生日時的已屆年齡^{*}只適用於續保

主要產品風險

信貸及償債能力風險

此計劃的賠償會受保泰的信貸風險及償債能力所影響。假如保泰宣佈無力償債，你可能損失保單的保障及任何已繳保費。

通脹風險

由於通脹有機會導致未來的醫療檢測及治療費用增加，即使保泰履行合約責任，本計劃的賠償金額仍有可能不足以應付你的需要。因此，在選擇計劃時，你應考慮未來醫療通脹帶來的影響。

在符合相關法例的情況下，本計劃的賠償金額及/或標準保費率都有可能受調整，以反映醫療通脹。

保費調整風險

標準保費率並非保證，並有機會向所有同一類別保單，根據保泰的索償、續保經驗、開支、醫療費用通脹及任何適用的保障修訂而改動。因此，續保保費可能較現時展示的保費增加或減少。

終止保單

本保單將在以下情況時自動終止，以最先者為準 –

- (a) 在保費到期日後起計的 31 日後仍未繳交保費；
- (b) 受保人身故翌日；
- (c) 保泰不再獲《保險業條例》授權承保或繼續承保本保單。

若本保單按(a)或(c)終止，而受保人在保單終止前住院或接受訂明非手術癌症治療，則該住院或治療所引致的合資格費用仍可獲得保障，直至受保人出院 / 完成治療，或本保單終止後的 30 日（以較先者為準）。

產品內容改動

保泰保留更改條款及保障之權利。如有任何改動，我們會於續保前 30 日以書面通知你。本公司為註冊自願醫保的產品提供者，所有更改後之條款及保障，將不會差於現有版本之條款及保障，或於續保時由政府公佈的最新版本標準計劃之條款及保障。

主要不保事項

按本計劃，保泰不會賠償與下列項目相關或由其引致的費用：

- 任何非醫療所需治療、治療程序、藥物、檢測或服務；
- 純粹為接受診斷程序或專職醫療服務的住院，除非該程序或服務是在註冊醫生建議下因而進行醫療所需的診斷，或無法以為日症病人提供醫療服務的方式下有效地進行的傷病治療；
- 治療在保單生效日前感染或出現的人體免疫力缺乏病毒 (“HIV”) 及其相關的傷病。若無法證明初次感染或出現此傷病的時間，則此傷病於保單生效日起計 5 年內發病，將被推定為於保單生效日前已感染或出現（因性侵犯、醫療援助、器官移植、輸血或捐血、或出生時受 HIV 感染所引致的傷病除外）；
- 倚賴或過量服用藥物、酒精、毒品或類似物質（或受其影響）；
- 故意自殘身體或企圖自殺、參與非法活動、或性病及經由性接觸傳染的疾病或其後遺症；
- 以美容或整容為目的的服務，除受保人因意外而受傷，並於意外後 90 日內接受的必要醫療服務；
- 矯正視力或屈光不正的服務，而該等視力問題可透過驗配眼鏡或隱形眼鏡矯正；
- 預防性治療及預防性護理（為了避免因接受其他醫療服務引起的併發症而進行的治療、監測、檢查或治療程序、移除癌前病變及為預防過往傷病復發或其併發症的治療除外）；
- 牙科醫生進行的牙科治療及口腔頷面手術的費用（因意外引致在住院期間接受的急症治療及手術除外）；
- 與產科狀況及其併發症，或性機能失常相關的醫療及輔導服務；
- 購買屬耐用品的醫療設備及儀器；
- 傳統中醫治療；
- 按接受治療、治療程序、檢測或服務所在地的普遍標準（或尚未經當地認可機構批准）界定為實驗性或未經證實醫療成效的醫療技術或治療程序；
- 受保人年屆八 (8) 歲前發病或確診的先天性疾病；
- 戰爭、內戰、侵略、外敵行動、敵對行動、叛亂、革命、起義、或軍事政變或奪權事故引致的傷病；
- 已獲任何法律，或由任何政府、僱主或第三方提供的醫療或保險計劃賠償的費用。

上述項目只供參考，有關全部及詳細不保事項，請參閱此計劃之條款及細則的「一般不保事項」部分。

產品限制

等候期

指定項目的保障會於等候期後生效，詳情如下：

標準計劃

項目	等候期
疾病及意外受傷	不設等候期 (即保障會自保單生效日起即時生效)
投保前未知的已有病症 [^]	保單生效日起計的首 1 年 其後按保單年份遞增賠償比率： <ul style="list-style-type: none">· 第二個保單年度 - 25%· 第三個保單年度 - 50%· 第四個保單年度 - 100%

[^]賠償詳情（如適用）請參考以下部份。

靈活計劃

項目	等候期
疾病及意外受傷	不設等候期 (即保障會自保單生效日起即時生效)
投保前未知的已有病症 [^]	保單生效日起計的首 90 日

[^]賠償詳情（如適用）請參考以下部份。

投保前已有病症

保泰可因投保申請文件中披露的投保前已有病症加設個別不保項目。除非受個別不保項目 (如有) 所規限，保泰保障已在投保申請文件中披露的投保前已有病症。

保泰保障受保人於投保前不察覺亦理應不察覺的投保前已有病症 (投保前未知的已有病症)，但賠償金額受以下等候期與賠償比率限制。

標準計劃

保單年度	賠償比率
首個保單年度	沒有保障
第二個保單年度	按保障限額賠償百分之二十五
第三個保單年度	按保障限額賠償百分之五十
第四個保單年度起	按保障限額全數賠償

靈活計劃

保單年度	賠償比率
首個保單年度首 90 日	沒有保障
首個保單年度第 91 日起	按保障限額全數賠償

醫療所需治療或服務的合理及慣常費用

保泰只會賠償醫療所需治療或服務所衍生而合理及慣常的費用。

「醫療所需」的治療或服務須符合下列條件 –

- a) 需要註冊醫生的專業知識或轉介；
- b) 符合該傷病的診斷及治療所需；
- c) 按良好而審慎的醫學標準及主診註冊醫生審慎的專業判斷提供，而非主要為對受保人、其家庭成員、照顧人員或主診註冊醫生帶來方便或舒適而提供；
- d) 在環境最適當及符合一般公認的醫療標準的設備下，提供醫療服務；及
- e) 按主診註冊醫生審慎的專業判斷，以最適當的水平向受保人安全及有效地提供。

「合理及慣常」是指就醫療服務的收費而言，對情況類似的人士 (例如同性別及相近年齡)，就類似傷病提供類似治療、服務或物料時，不超過當地相關醫療服務供應者收取的一般收費範圍的水平。合理及慣常的收費水平由保泰合理及絕對真誠地決定，在任何情況下，此收費不得高於實際收費。

有關使用的字詞及表述的所述解釋，請參閱此計劃之條款及細則的「釋義」部分。



一般查詢 (客戶服務部)

辦公時間

星期一至五：9:30 am – 6:30 pm

星期六、星期日及公眾假期休息

☎ 3008 8123

📞 3008 8123

✉ cs@bowtie.com.hk

索償查詢 (賠償部)

辦公時間

星期一至五：9:30 am – 6:30 pm

星期六、星期日及公眾假期休息

☎ 3001 5670

✉ claim@bowtie.com.hk

客戶服務中心 (敬請預約)

香港灣仔皇后大道東 58 – 64 號帝后商業中心地下
(從太古廣場三座前往只需 2 分鐘路程)

☎ 電話預約：3008 8123

