

醫務衛生局自願醫保計劃的認可計劃

自願醫保的產品提供者註冊編號：00023

打工仔 最抵之選[#] Bowtie Pink 自願醫保計劃

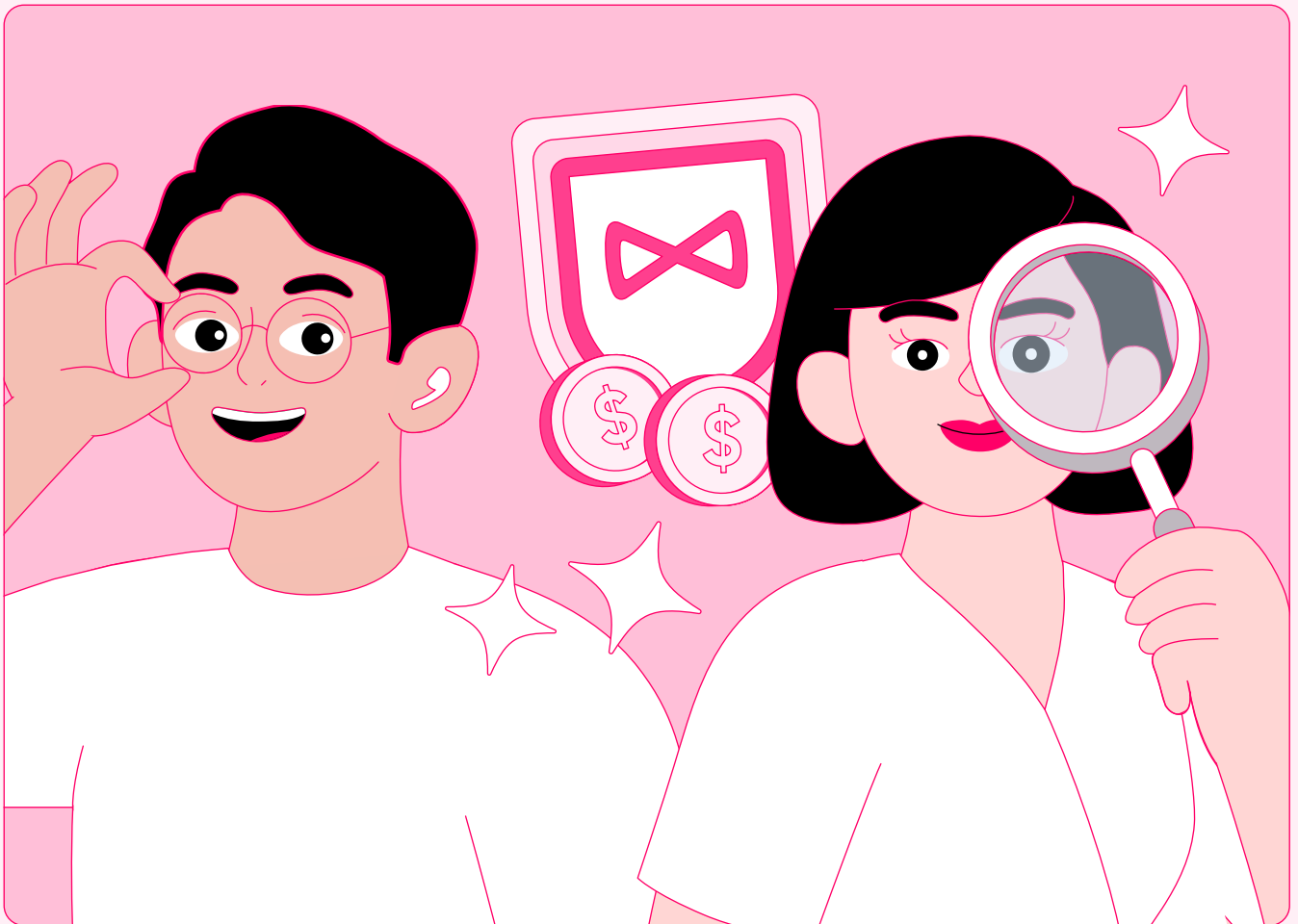

產品
網站



備註 -

此文件只供參考。有關產品詳細條款及細則、產品風險及不保事項，請參閱保單。
保泰人壽保險有限公司是於香港註冊成立之有限公司。Bowtie Pink 自願醫保計劃由本公司所承保，
只擬於香港銷售。

* 根據保險業監管局發表的長期保險業務 2021-2023 年上半年臨時統計數字，保泰人壽就網上銷售
(即直接銷售) 錄得新造個人人壽具保費之保單數目為全港最高。

** 根據 Bowtie 於 2024 年 12 月 19 日就同類型 (全數賠償、普通房級別、自付費級別及保障地區)
網上投保自願醫保的市場調查結果，Bowtie Pink 自願醫保 (普通房) 0 歲至 98 歲非吸煙人士月繳保
費都較平。不同醫療保險計劃之保障範圍及保障額各有不同，詳情請參閱有關保單，以及其條款及
細則。

目錄

關於 Bowtie

- Bowtie 簡介及願景
- 主要投資者及顧問
- 成就及認可
- 服務特色

關於 Bowtie Pink 自願醫保

- 自願醫保簡介
- Bowtie 產品特色
- 投保及索償程序
- 保障範圍
- 標準保費表
- 主要產品風險
- 產品限制

聯絡我們

Bowtie - 香港第一間 虛擬保險公司

Bowtie（「保泰人壽」）是首間經由快速通道（Fast Track）獲得**香港保險業監管局**授權的虛擬保險公司，致力於填補健康保障缺口以及改變亞洲人民獲取醫療保障的方式。Bowtie 透過創新科技及醫療專業，提供零中介、免佣金和方便的網上平台，讓客戶隨時隨地獲取健康保險計劃的報價、投保及索償服務。

你的保障，我們的**初心**

我們相信「**剛好就是最好**」。保險的初衷是保障基本生活所需。市場上以投資產品為主，導致嚴重「保障缺口」，即所需保障與可用資源的差額愈來愈大。我們希望引領行業作出改變，變革傳統的銷售方式、以及簡化投保、索償程序與「魔鬼條款」。以科技減低成本，讓市民以更低廉的價錢得到更佳保障。



背後陣容強大

由有百年歷史的永明金融及

擁有龐大私人醫療健康服務網絡的三井物產全力支持



成立 2018 至今，融資額合共已超過 **6.7 億** 港元



資深顧問



資深顧問

曾俊華先生 GBM, JP

前財政司司長，現熱衷於保險
創新發展，並為 Bowtie 提供
策略性建議。

外界高度評價



保監局認證

直銷渠道銷售量¹

2021-2023上半年



最多客戶認為

物有所值保險品牌²

2021-2022



客服滿意度評分³

2021-2022

截至 2023 年 9 月

總投保額已達

\$600 億+*

服務超過

10 萬名 客戶

備註 -

¹ 根據保險業監管局發表的長期保險業務 2021-2023 年臨時統計數字，保泰人壽就網上銷售（即直接銷售）錄得新造個人人壽具保費之保單數目為全港最高。

² 根據國際市場調查機構 YouGov 的數據分析，自2021年來，Bowtie 連續 2 年成為香港「最多客戶認為物有所值的保險品牌」。物有所值並不只是意味著「便宜」，而是指能給消費者帶來與價格相對等的價值和服務。

³ 根據內部數據顯示，從 2019 年起至今，我們與客戶的 165,000 次互動中，客戶對我們服務滿意度為 93 %。

* 截至 2023 年 9 月，數據為身故風險保障額及健康風險保障額總和，貨幣單位為港元。

有人幫 無人 Sell



Online 投保及索償

- ✓ 網上申請最快 10 分鐘完成
- ✓ 即時電話或 WhatsApp 解答查詢



索償服務專員陪你 Claim

- ✓ 任何索償問題都可直接向 Bowtie 賠償部查詢，每個索償申請更有專屬索償服務顧問跟進！

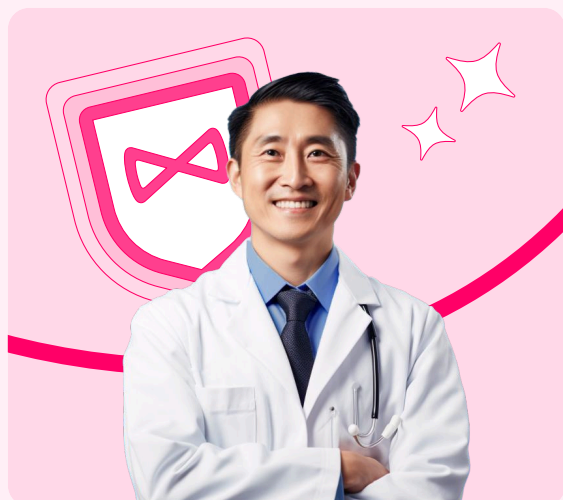

及早照顧你的健康*

- ✓ 設私人門診診所
- ✓ 提供預防性和個人化的健康服務

備註 -

* 私人門診服務並非 Bowtie 保險產品的一部分。

什麼是自願醫保 (VHIS) ?

自願醫保是由醫務衛生局認可，**實報實銷**的住院醫療保險產品
賠償不限任何意外及疾病或公營及私營醫院治療

保障涵蓋各治療階段

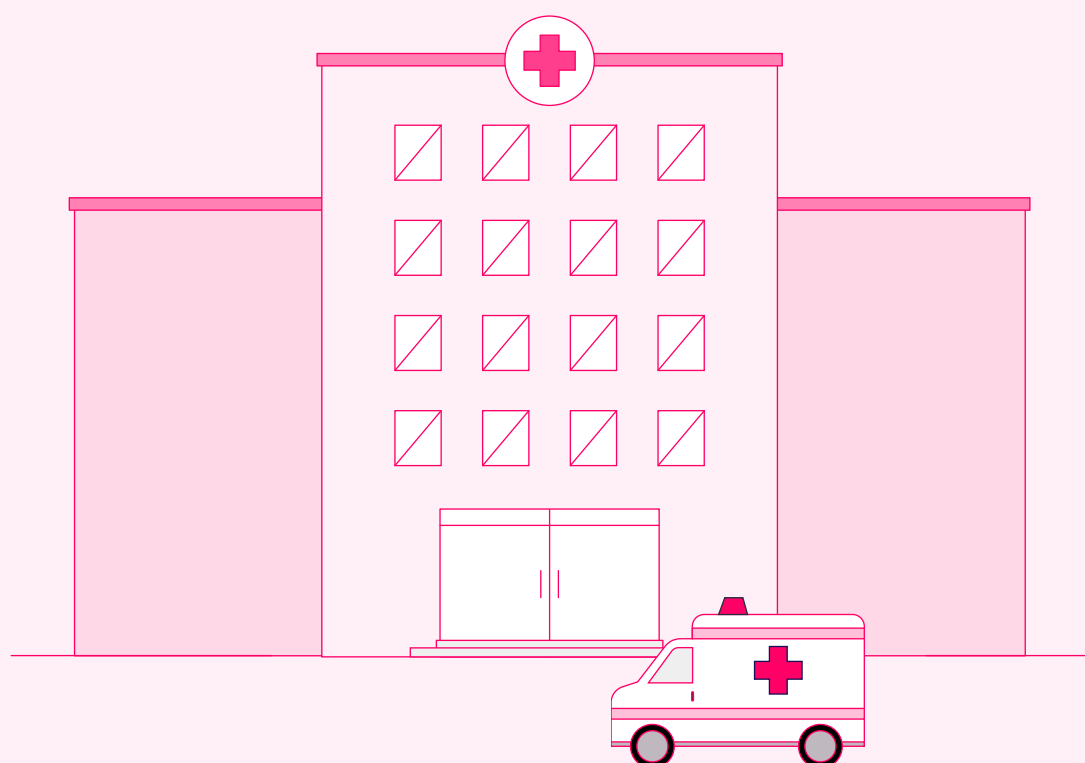
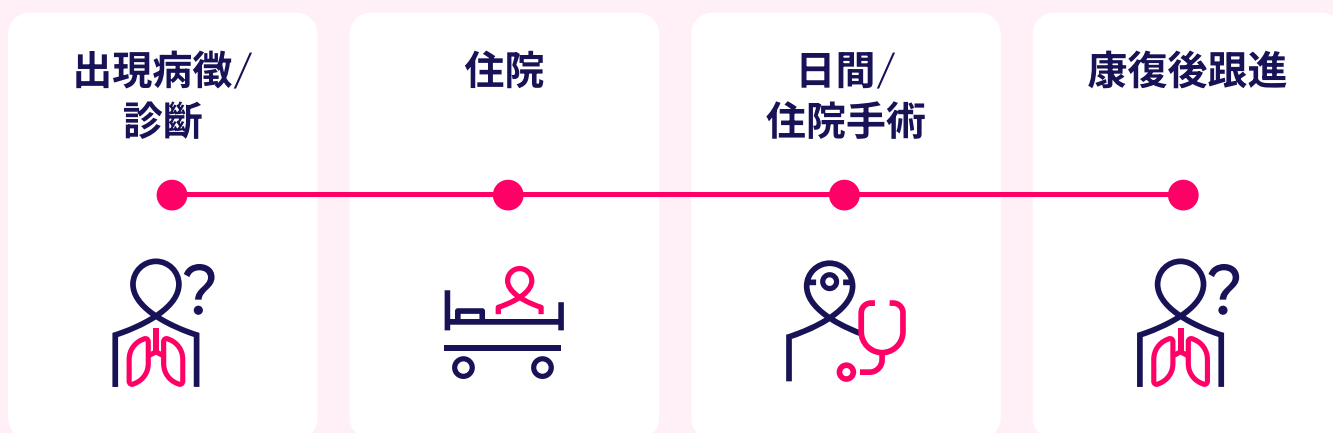

Bowtie Pink 自願醫保計劃適用

高達每年過千萬保額

設高達每年 2000 萬；
終身 8000 萬保額。
(保障金額會按計劃級別而有所不同)

四種自付費選擇

可選擇每年 \$0 / \$20,000 / \$50,000 /
\$80,000。

三種房型級別選擇

提供普通房、半私家房及標準私家房的級別選項。

全數賠償醫療開支¹

不設項目賠償上限，全數賠償¹、診斷、住院、手術及訂明非手術癌症治療等合資格醫療開支。

(出院後或日間手術後家中看護費、康復治療、善終及紓緩治療、日間手術現金保障、特別獎賞、醫療疏忽保障、完全及永久失去自理能力入息保障除外。)

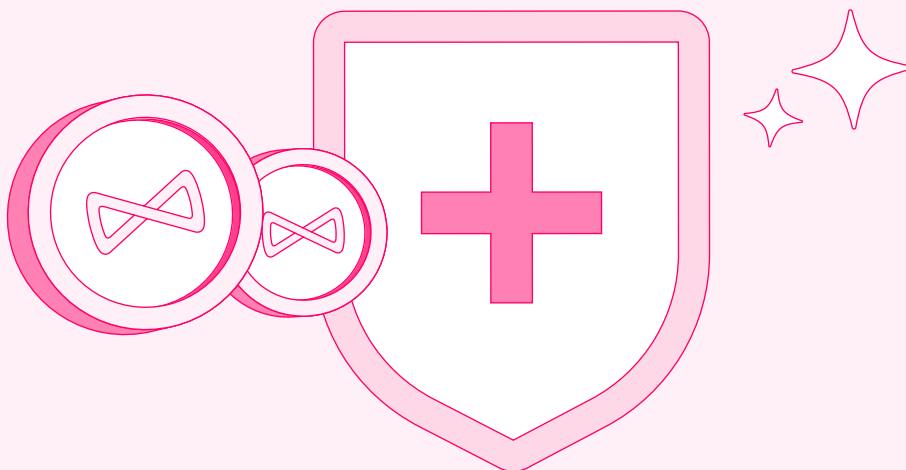

註解 -

¹ Bowtie Pink 自願醫保系列全數賠償診斷、住院、手術及訂明非手術癌症治療等合資格醫療開支 (美國除外)，並受限於每年保障限額及終身保障限額。如索償牽涉中國內地的指定醫院名單以外的中國醫院 / 中國內地的指定醫院名單以內的高端醫院 / 超出指定病房級別 / 投保前已有疾病，有關之賠償金額可能會作出調整。

Bowtie 自願醫保計劃適用

保障投保時「未知的已有疾病」²

就投保前已有的病症，只要於投保前投保人未有獲悉、沒有相關明顯病徵或求診紀錄，於「未知的已有疾病」等候期過後可獲得保障，而相關病症亦不會被列為不保事項。

保障訂明診斷成像檢測³

保障非住院情況下進行的電腦斷層掃描（CT）、磁力共振掃描（MRI）及正電子放射斷層掃描（PET- Scan）。

保障日間手術

保障非住院情況下進行的外科手術（包括內窺鏡）。

先天性疾病治療

保障範圍包括投保人於年屆 8 歲後，出現或確診的先天性疾病的檢測及治療。

保證終身續保

即使受保人於保單生效後健康狀況轉差，仍毋需在續保時重新核保。

涵蓋非手術癌症治療

包括：放射性治療，化療，標靶治療，免疫治療；及荷爾蒙治療。

保障精神科治療

保障範圍包括在本地醫院的精神科病房中留醫的相關費用。

稅務扣減優惠⁴

納稅人為自己或指明親屬購買自願醫保認可產品的保費，每個課稅年度可就每名受保人獲最高 \$8,000 保費扣除額。

註解 -

² Bowtie Pink 自願醫保計劃就「未知已有病症」設有等候期，由保單生效日起計第 91 日及之後，按保障限額賠償提供 100% 賠償。

³ 僅為醫療所需。

⁴ 內容只供參考，如需要任何稅務建議，請諮詢你的稅務顧問。你亦可以瀏覽食衛局網頁了解扣稅詳情。受有關條件約束。

Bowtie 願意為你諗多步！

與時並進 保障每年自動升級⁵

團隊會每年審視過往內部索償數據、客戶意見、醫療費用趨勢及市場調研等，視乎情況制定升級的保障項目或條款。確保保障跟得上醫療通脹！

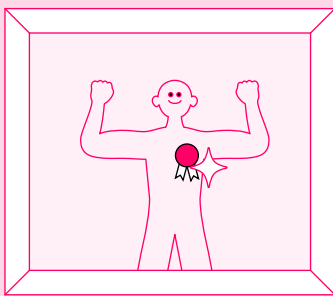

無索償獎賞⁶

支付未來自付金額或兌換健康服務。



出院免找數服務⁷

全港私家醫院適用，讓你治療無憂。

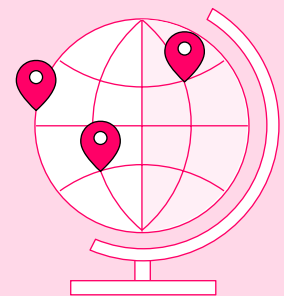

24 小時全球緊急援助服務⁸

客戶身處海外遇險，可以隨時打電話搵人幫！

備註 -

⁵ 僅適用於個別 Bowtie 自願醫保計劃。

⁶ BowtieCash 客戶獎賞計劃只適用於 Bowtie 自願醫保計劃的優惠，僅作支付任何超過保泰自願醫保計劃賠償額的合資格醫療費用及換領身體檢查項目，並非現金獎賞計劃，亦不構成 Bowtie 自願醫保計劃的一部分。

⁷ 免找數服務僅適用於住院治療，並須先獲 Bowtie 預先批核。有關服務條款與細則詳情，請參閱相關網站。

⁸ 全球緊急支援服務由第三方服務供應商提供，並非構成 Bowtie 自願醫保計劃的一部分。本公司保留修改全球緊急支援服務內容之權利及將不會就第三方服務供應商所提供的服務負上任何責任。此等服務毋須額外保費。

如何投保

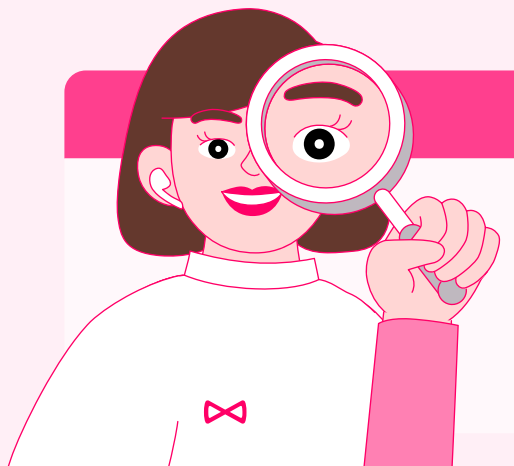

投保資格

- ✓ 15 天至 80 歲
- ✓ 持有香港身分證 (包括非永久居民身分證)
- ✓ 保單持有人及受保人正身處香港

事前準備

- ✓ 保單持有人及受保人的身份證明文件
- ✓ 保單持有人的信用卡 (信用卡必須為保單持有人名下)
- ✓ 具自拍功能的手機同確保環境光線充足 (以進行身份驗證)
- ⊗ 毋須驗身
(如受保人之年齡為 66 歲至 80 歲，必須於投保後於指定診所完成體格檢查。)

投保三步曲

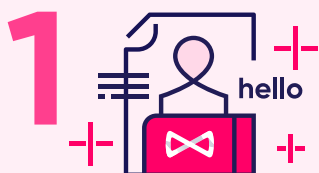

申報健康

到產品頁面，按「立即投保」進入申報程序

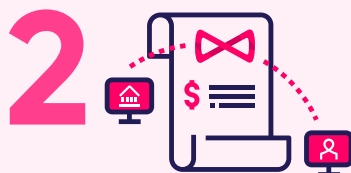

確認保費

獲取批核結果及確認實際每月保費。



遞交申請

上載身份證明文件並填寫個人及信用卡資料

如何索償

自助網上索償

可登入網上平台，申請包括賠償估算、出院免找數、索償等服務。

開始索償



索償

辦理索償及索取申請表格。



申請預先批核服務

如想出院時無需付款，請在入院治療前最少5個工作天遞交

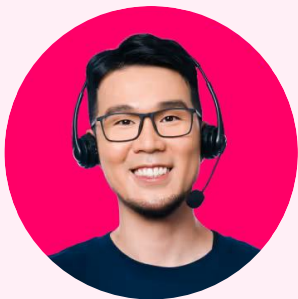

聯絡索償服務顧問

提供1對1索償協助，每個索償申請都由同一索償服務顧問全程直接跟進。

✉ claim@bowtie.com.hk

☎ 3001 5670

辦公時間：

星期一至五：9:30 am – 6:30 pm

產品資訊

自願醫保認可 產品名稱

保泰粉紅自願醫保 – 受醫務衛生局認可的實報實銷住院醫療保險



自願醫保認可 產品編號

(適用於新申請)
F00060-09-000-02 (普通房 - HK\$0 自付費)
F00060-10-000-02 (普通房 - HK\$20,000 自付費)
F00060-11-000-02 (普通房 - HK\$50,000 自付費)
F00060-12-000-02 (普通房 - HK\$80,000 自付費)
F00060-01-000-05 (半私家房 - HK\$0 自付費)
F00060-02-000-05 (半私家房 - HK\$20,000 自付費)
F00060-03-000-05 (半私家房 - HK\$50,000 自付費)
F00060-04-000-05 (半私家房 - HK\$80,000 自付費)
F00060-05-000-05 (私家房 - HK\$0 自付費)
F00060-06-000-05 (私家房 - HK\$20,000 自付費)
F00060-07-000-05 (私家房 - HK\$50,000 自付費)
F00060-08-000-05 (私家房 - HK\$80,000 自付費)

自願醫保的產品 提供者註冊編號

00023

成功註冊為產品 提供者日期

2019 年 3 月 21 日

投保年齡

適合 15 日至 80 歲人士投保

等候期

✗ (投保前未知的已有病症除外*)

備註 -

* Bowtie Pink 自願醫保計劃就「未知已有病症」設有等候期，由保單生效日起計第 91 日及之後，按保障限額賠償提供 100% 賠償。

保障年期 保證每年續保至終身

冷靜期 21 日 (於冷靜期內取消保單可獲發還全數已付保費)

保障地區 環球，美國除外 (移民及旅行均受保障) # (1) (2)

繳費模式 月繳

保單貨幣 港元

備註 -

¹ 詳情請參考第一補充文件。

² 就任何由中國內地的醫院就住院所收取的合資格費用或其他費用，取決於該醫院是否本公司網頁 (www.bowtie.com.hk) 所刊載之題為「中國內地的指定醫院名單」中的醫院或高端醫院，賠償可能會作出調整。詳情請參考第一補充文件第 1(b) 節。

* 精神科治療、康復治療及醫療疏忽保障僅適用於香港。指若受保人要移民，保費或會按日後移居地區的潛在風險而調整。有關詳情，請致電 3008 8123 聯絡 Bowtie 客戶服務部。

保障表

	Bowtie Pink (普通房)	Bowtie Pink (半私家房)	Bowtie Pink (私家房)
指定房間級別 ⁽¹⁾	普通房	半私家房	私家房
年度保障限額	\$8,000,000/年	\$10,000,000/年	\$20,000,000/年
終身保障限額	\$40,000,000	\$50,000,000	\$80,000,000
自付費⁽⁹⁾ (即索償時需首先自行支付的費用。餘下醫療費用則按各計劃保障而賠償。)	可選：每年 \$0 / \$20,000 / \$50,000 / \$80,000		

註解 -

⁽¹⁾ Bowtie Pink 自願醫保計劃設有房間級別限制，如受保人入住非指定房間級別，賠償或會受各計劃級別所設有的調整因子影響。詳情請參閱相關產品條款及細則，以及第一補充文件。

⁽⁹⁾ 每年保障限額、終身保障限額及自付費不適用於上述表中保障項目 3)(c) 至 (d)。

保障表 - 基本保障

1. 基本保障^{(2) (3)}

	Bowtie Pink (普通房)	Bowtie Pink (半私家房)	Bowtie Pink (私家房)
a) 病房及膳食	全數賠償 ^{(7) (8)}		
b) 雜項開支			
c) 主診醫生巡房費			
d) 專科醫生費 ⁽⁴⁾ (住院期間由主診醫生轉介)			
e) 深切治療			
f) 外科醫生費			
g) 麻醉科醫生費			
h) 手術室費			
i) 訂明診斷成像檢測 ^{(4) (5)} 包括：電腦斷層掃描 (CT Scan)、磁力共振掃描 (MRI Scan)、正電子放射斷層掃描 (PET Scan)、PET-CT 組合、PET-MRI 組合			

註解 -

⁽²⁾ 同一項目的合資格費用不可獲上述表中多於一個保障項目的賠償（另有說明除外）。

⁽³⁾ 詳情請參考條款及細則第六部份第 3 節。

⁽⁴⁾ 本公司有權要求有關書面建議的證明，例如轉介信或由主診醫生或註冊醫生在索償申請表內提供的陳述。

⁽⁵⁾ 檢測只包括電腦斷層掃描（“CT”掃描）、磁力共振掃描（“MRI”掃描）、正電子放射斷層掃描（“PET”掃描）、PET-CT 組合及 PET-MRI 組合。

⁽⁷⁾ 「全數賠償」是指不設分項賠償限額。賠償將受限於每年保障限額、終身保障限額及自付費。

⁽⁸⁾ 就任何由中國內地的醫院就住院所收取的合資格費用或其他費用，取決於該醫院是否本公司網頁 (www.bowtie.com.hk) 所刊載之題為「中國內地的指定醫院名單」中的醫院或高端醫院，賠償可能會出調整。詳情請參考第一補充文件第 1(b) 節。

保障表 - 基本保障

1. 基本保障^{(2) (3)}

	Bowtie Pink (普通房)	Bowtie Pink (半私家房)	Bowtie Pink (私家房)
j) 訂明非手術 癌症治療⁽⁶⁾ 包括：放射性治療、 化療、標靶治療、免 疫治療、荷爾蒙治療		全數賠償^{(7) (8)}	
k) 入院前/ 出院後/ 日間 手術前後門診 護理⁽⁴⁾		全數賠償⁽⁷⁾ • 2 次入院 / 日間手術前門診 • 3 次出院/日間手術後 90 日內，由主診註冊醫生 (包括中醫) 提供的跟進門診	
l) 精神科 治療^{(4) (10)}		全數賠償⁽⁷⁾	

註解 -

⁽²⁾ 同一項目的合資格費用不可獲上述表中多於一個保障項目的賠償 (另有說明除外)。

⁽³⁾ 詳情請參考條款及細則第六部份第 3 節。

⁽⁴⁾ 本公司有權要求有關書面建議的證明，例如轉介信或由主診醫生或註冊醫生在索償申請表內提供的陳述。

⁽⁶⁾ 治療只包括放射性治療、化療、標靶治療、免疫治療及荷爾蒙治療。

⁽⁷⁾ 「全數賠償」是指不設分項賠償限額。賠償將受限於每年保障限額、終身保障限額及自付費。

⁽⁸⁾ 就任何由中國內地的醫院就住院所收取的合資格費用或其他費用，取決於該醫院是否本公司網頁 (www.bowtie.com.hk) 所刊載之題為「中國內地的指定醫院名單」中的醫院或高端醫院，賠償可能會出調整。詳情請參考第一補充文件第 1(b) 節。

⁽¹⁰⁾ 精神科治療、康復治療及醫療疏忽保障僅適用於香港。指若受保人要移民，保費或會按日後移居地區的潛在風險而調整。有關詳情，請致電 3008 8123 聯絡 Bowtie 客戶服務部。

保障表 - 額外保障

2. 額外保障⁽¹⁾

	Bowtie Pink (普通房)	Bowtie Pink (半私家房)	Bowtie Pink (私家房)
a) 意外急症門診 治療	全數賠償 ⁽⁷⁾		
b) 門診腎臟 透析 ⁽⁴⁾ (俗稱洗腎)			
c) 出院後家中看 護費 ⁽⁴⁾	\$1,300/日	\$1,600/日	\$2,000/日
(只限出院或日間手術後180日內提供的每日護理服務；須獲本公司事先書面批准)			
d) 康復治療 ⁽⁴⁾	\$2,200/日 \$30,000/年	\$2,500/日 \$34,000/年	\$3,000/日 \$40,000/年
只限出院後 90 日內的入住；須獲本公司事先書面批准			
e) 住院陪床費 (住院期間，受保人可能 需要親友的陪伴與 照顧。因此，我們全 數賠償 1 位陪伴人士在 相同病房使用 1 張額外 床的費用。)	全數賠償 ^{(7) (8)}		
f) 善終及 紓緩治療 ⁽⁴⁾	\$100,000/年	\$100,000/年	\$120,000/年
只限出院後90日內入住善終或紓緩治療院舍			

註解 -

⁽¹⁾ Bowtie Pink 自願醫保計劃設有房間級別限制，如受保人入住非指定房間級別，賠償或會受各計劃級別所設有的調整因子影響。詳情請參閱相關產品條款及細則，以及第一補充文件。

⁽⁴⁾ 本公司有權要求有關書面建議的證明，例如轉介信或由主診醫生或註冊醫生在索償申請表內提供的陳述。

⁽⁷⁾ 「全數賠償」是指不設分項賠償限額。賠償將受限於每年保障限額、終身保障限額及自付費。

⁽⁸⁾ 就任何由中國內地的醫院就住院所收取的合資格費用或其他費用，取決於該醫院是否本公司網頁 (www.bowtie.com.hk) 所刊載之題為「中國內地的指定醫院名單」中的醫院或高端醫院，賠償可能會出調整。詳情請參考第一補充文件第 1(b)節。

保障表 - 其他保障

3. 其他保障⁽¹⁾ ⁽⁹⁾

	Bowtie Pink (普通房)	Bowtie Pink (半私家房)	Bowtie Pink (私家房)
a) 日間手術現金保障 (日間手術是指在診所、日間手術中心或醫院 (非住院) 接受的即日醫療服務或治療。若受保人接受日間手術，並獲得本計劃的外科醫生費保障賠償，便可獲得日間手術現金保障。)	\$1,300/手術		
b) 特別獎賞 (先向其他保險公司索償，後向 Bowtie 索償可獲此獎賞) (若受保人曾經住院或接受日間手術，並且從其他保險公司已就可獲賠償的合資格費用獲得部分或全數賠償，受保人便可獲得特別獎賞現金賠償。)	\$600/日 (每年最多90日)		
c) 醫療疏忽保障	當受保人身故賠償 \$1,000,000		
d) 完全及永久失去自理能力入息保障⁽⁴⁾	\$800/星期 (共賠償 52 星期)		

註解 -

⁽¹⁾ Bowtie Pink 自願醫保計劃設有房間級別限制，如受保人入住非指定房間級別，賠償或會受各計劃級別所設有的調整因子影響。詳情請參閱相關產品條款及細則，以及第一補充文件。

⁽⁴⁾ 本公司有權要求有關書面建議的證明，例如轉介信或由主診醫生或註冊醫生在索償申請表內提供的陳述。

⁽⁹⁾ 每年保障限額、終身保障限額及自付費不適用於上述表中保障項目3)(a)至(d)。

Bowtie Pink 自願醫保計劃

普通房 – 港元 \$0 自付費

年齡 [^]	月供保費	年齡 [^]	月供保費	年齡 [^]	月供保費	年齡 [^]	月供保費
0	486	30	644	60	1946	90*	7286
1	486	31	665	61	2042	91*	7474
2	486	32	681	62	2215	92*	7664
3	486	33	698	63	2394	93*	7859
4	486	34	719	64	2584	94*	8059
5	456	35	735	65	2804	95*	8262
6	456	36	751	66	3035	96*	8470
7	456	37	767	67	3209	97*	8679
8	456	38	786	68	3368	98*	8894
9	456	39	799	69	3477	99*	9115
10	458	40	807	70	3609	100*	9388
11	462	41	821	71	3861	101*	9670
12	464	42	841	72	4075	102*	9960
13	467	43	879	73	4251	103*	10258
14	469	44	929	74	4431	104*	10566
15	472	45	977	75	4617	105*	10884
16	475	46	1033	76	4809	106*	11210
17	480	47	1065	77	5010	107*	11546
18	481	48	1107	78	5215	108*	11892
19	481	49	1155	79	5426	109*	12249
20	485	50	1179	80	5647	110*	12617
21	494	51	1195	81*	5871	111*	12995
22	506	52	1281	82*	5990	112*	13385
23	519	53	1339	83*	6127	113*	13786
24	529	54	1396	84*	6268	114*	14200
25	544	55	1455	85*	6411	115*	14626
26	564	56	1547	86*	6579	116*	15065
27	585	57	1635	87*	6751	117*	15516
28	605	58	1719	88*	6924	118*	15983
29	625	59	1835	89*	7105	119*	16462
						120**	16955

備註 -

此標準保費表並未包括由保險業監管局徵收的保費徵費。

此標準保費表於 2024 年 12 月 19 日起生效。

[^]年齡指受保人上次生日時的已屆年齡。

^{*}只適用於續保

Bowtie Pink 自願醫保計劃

普通房 – 港元 \$20,000 自付費

年齡 [^]	月供保費	年齡 [^]	月供保費	年齡 [^]	月供保費	年齡 [^]	月供保費
0	241	30	321	60	1180	90*	3860
1	241	31	331	61	1237	91*	3948
2	241	32	340	62	1298	92*	4038
3	241	33	351	63	1361	93*	4131
4	241	34	363	64	1428	94*	4225
5	226	35	377	65	1498	95*	4320
6	226	36	392	66	1571	96*	4418
7	226	37	406	67	1648	97*	4515
8	226	38	419	68	1730	98*	4614
9	226	39	431	69	1814	99*	4716
10	227	40	446	70	1903	100*	4845
11	228	41	460	71	1996	101*	4978
12	229	42	476	72	2094	102*	5113
13	230	43	494	73	2196	103*	5253
14	233	44	515	74	2304	104*	5397
15	234	45	540	75	2416	105*	5545
16	235	46	571	76	2535	106*	5695
17	237	47	604	77	2659	107*	5852
18	242	48	641	78	2790	108*	6012
19	247	49	678	79	2926	109*	6175
20	253	50	698	80	3069	110*	6344
21	260	51	731	81*	3182	111*	6517
22	268	52	764	82*	3239	112*	6696
23	279	53	801	83*	3305	113*	6879
24	291	54	840	84*	3372	114*	7067
25	301	55	888	85*	3440	115*	7260
26	308	56	935	86*	3521	116*	7458
27	312	57	987	87*	3604	117*	7662
28	316	58	1045	88*	3687	118*	7872
29	318	59	1118	89*	3773	119*	8087
						120**	8297

備註 -

此標準保費表並未包括由保險業監管局徵收的保費徵費。

此標準保費表於 2024 年 12 月 19 日起生效。

[^]年齡指受保人上次生日時的已屆年齡。

^{*}只適用於續保

Bowtie Pink 自願醫保計劃

普通房 – 港元 \$50,000 自付費

年齡 [^]	月供保費	年齡 [^]	月供保費	年齡 [^]	月供保費	年齡 [^]	月供保費
0	151	30	220	60	794	90*	2713
1	151	31	224	61	846	91*	2776
2	151	32	228	62	898	92*	2838
3	151	33	232	63	952	93*	2904
4	151	34	236	64	1009	94*	2969
5	142	35	239	65	1071	95*	3037
6	142	36	244	66	1140	96*	3105
7	142	37	252	67	1206	97*	3173
8	142	38	260	68	1273	98*	3244
9	142	39	270	69	1338	99*	3315
10	145	40	281	70	1402	100*	3406
11	147	41	294	71	1466	101*	3499
12	149	42	308	72	1530	102*	3595
13	152	43	322	73	1596	103*	3693
14	155	44	337	74	1662	104*	3793
15	158	45	352	75	1731	105*	3898
16	160	46	366	76	1805	106*	4004
17	164	47	379	77	1883	107*	4113
18	168	48	395	78	1967	108*	4226
19	171	49	414	79	2060	109*	4341
20	175	50	435	80	2158	110*	4460
21	179	51	458	81*	2237	111*	4581
22	182	52	484	82*	2277	112*	4707
23	186	53	510	83*	2324	113*	4836
24	190	54	539	84*	2370	114*	4967
25	197	55	570	85*	2419	115*	5104
26	202	56	606	86*	2476	116*	5243
27	208	57	645	87*	2534	117*	5386
28	213	58	692	88*	2592	118*	5533
29	216	59	741	89*	2652	119*	5685
						120**	5840

備註 -

此標準保費表並未包括由保險業監管局徵收的保費徵費。

此標準保費表於 2024 年 12 月 19 日起生效。

[^]年齡指受保人上次生日時的已屆年齡。

^{*}只適用於續保

Bowtie Pink 自願醫保計劃

普通房 – 港元 \$80,000 自付費

年齡 [^]	月供保費	年齡 [^]	月供保費	年齡 [^]	月供保費	年齡 [^]	月供保費
0	136	30	197	60	725	90*	2432
1	136	31	201	61	775	91*	2488
2	136	32	206	62	827	92*	2545
3	136	33	210	63	880	93*	2603
4	136	34	217	64	935	94*	2662
5	128	35	224	65	992	95*	2722
6	128	36	230	66	1048	96*	2784
7	128	37	237	67	1104	97*	2845
8	128	38	245	68	1159	98*	2908
9	128	39	254	69	1212	99*	2972
10	131	40	264	70	1264	100*	3054
11	132	41	276	71	1320	101*	3137
12	134	42	286	72	1376	102*	3222
13	150	43	298	73	1435	103*	3311
14	150	44	309	74	1498	104*	3402
15	150	45	318	75	1563	105*	3495
16	150	46	330	76	1627	106*	3590
17	152	47	343	77	1698	107*	3688
18	155	48	358	78	1773	108*	3789
19	158	49	376	79	1852	109*	3892
20	161	50	397	80	1934	110*	3999
21	164	51	417	81*	2006	111*	4108
22	167	52	440	82*	2042	112*	4219
23	170	53	465	83*	2083	113*	4335
24	175	54	492	84*	2125	114*	4454
25	178	55	522	85*	2169	115*	4575
26	182	56	555	86*	2219	116*	4701
27	186	57	592	87*	2272	117*	4829
28	189	58	635	88*	2324	118*	4961
29	194	59	678	89*	2378	119*	5096
						120**	5235

備註 -

此標準保費表並未包括由保險業監管局徵收的保費徵費。

此標準保費表於 2024 年 12 月 19 日起生效。

[^]年齡指受保人上次生日時的已屆年齡。

^{*}只適用於續保

Bowtie Pink 自願醫保計劃

半私家房 – 港元 \$0 自付費

年齡 [^]	月供保費	年齡 [^]	月供保費	年齡 [^]	月供保費	年齡 [^]	月供保費
0	705	30	834	60	2599	90*	12324
1	705	31	856	61	2727	91*	12642
2	705	32	877	62	2860	92*	12962
3	705	33	901	63	2999	93*	13292
4	705	34	924	64	3147	94*	13630
5	619	35	948	65	3299	95*	13974
6	567	36	971	66	3462	96*	14326
7	578	37	997	67	3632	97*	14679
8	589	38	1022	68	3810	98*	15042
9	598	39	1048	69	3997	99*	15416
10	598	40	1079	70	4192	100*	15877
11	598	41	1123	71	4397	101*	16354
12	598	42	1172	72	4613	102*	16845
13	598	43	1223	73	4839	103*	17350
14	598	44	1276	74	5076	104*	17870
15	598	45	1332	75	5324	105*	18406
16	604	46	1389	76	5586	106*	18959
17	610	47	1450	77	5859	107*	19527
18	614	48	1515	78	6146	108*	20114
19	638	49	1579	79	6447	109*	20716
20	658	50	1650	80	6763	110*	21338
21	664	51	1690	81*	7320	111*	21978
22	681	52	1773	82*	7765	112*	22638
23	699	53	1859	83*	8246	113*	23316
24	717	54	1950	84*	8745	114*	24017
25	735	55	2046	85*	9260	115*	24737
26	754	56	2146	86*	9829	116*	25478
27	774	57	2251	87*	10419	117*	26243
28	793	58	2362	88*	11028	118*	27031
29	814	59	2477	89*	11665	119*	27841
						120**	28676

備註 -

此標準保費表並未包括由保險業監管局徵收的保費徵費。

此標準保費表於 2024 年 12 月 19 日起生效。

[^]年齡指受保人上次生日時的已屆年齡。

^{*}只適用於續保

Bowtie Pink 自願醫保計劃

半私家房 – 港元 \$20,000 自付費

年齡 [^]	月供保費	年齡 [^]	月供保費	年齡 [^]	月供保費	年齡 [^]	月供保費
0	305	30	440	60	1329	90*	5943
1	305	31	443	61	1434	91*	6082
2	305	32	458	62	1564	92*	6219
3	305	33	471	63	1737	93*	6361
4	305	34	481	64	1824	94*	6505
5	268	35	496	65	1913	95*	6652
6	246	36	511	66	2007	96*	6802
7	251	37	511	67	2105	97*	6951
8	256	38	519	68	2209	98*	7106
9	259	39	519	69	2317	99*	7262
10	259	40	534	70	2430	100*	7461
11	259	41	556	71	2549	101*	7665
12	259	42	566	72	2674	102*	7874
13	259	43	596	73	2805	103*	8089
14	259	44	610	74	2942	104*	8311
15	259	45	657	75	3086	105*	8539
16	263	46	696	76	3237	106*	8771
17	265	47	733	77	3397	107*	9011
18	266	48	756	78	3563	108*	9257
19	276	49	786	79	3737	109*	9510
20	285	50	801	80	3921	110*	9770
21	291	51	832	81*	4149	111*	10037
22	314	52	855	82*	4306	112*	10311
23	321	53	916	83*	4481	113*	10593
24	351	54	955	84*	4661	114*	10882
25	359	55	977	85*	4845	115*	11179
26	375	56	1031	86*	5053	116*	11485
27	405	57	1099	87*	5266	117*	11799
28	419	58	1177	88*	5484	118*	12121
29	431	59	1253	89*	5711	119*	12453
						120**	12793

備註 -

此標準保費表並未包括由保險業監管局徵收的保費徵費。

此標準保費表於 2024 年 12 月 19 日起生效。

[^]年齡指受保人上次生日時的已屆年齡。

^{*}只適用於續保

Bowtie Pink 自願醫保計劃

半私家房 – 港元 \$50,000 自付費

年齡 [^]	月供保費	年齡 [^]	月供保費	年齡 [^]	月供保費	年齡 [^]	月供保費
0	284	30	335	60	1076	90*	5193
1	284	31	343	61	1137	91*	5315
2	284	32	348	62	1201	92*	5435
3	284	33	351	63	1260	93*	5559
4	284	34	351	64	1330	94*	5685
5	249	35	362	65	1391	95*	5814
6	228	36	373	66	1491	96*	5943
7	233	37	373	67	1586	97*	6074
8	238	38	379	68	1700	98*	6209
9	240	39	381	69	1814	99*	6346
10	240	40	407	70	1934	100*	6519
11	240	41	436	71	2049	101*	6699
12	240	42	452	72	2177	102*	6881
13	240	43	477	73	2298	103*	7069
14	240	44	487	74	2419	104*	7262
15	240	45	532	75	2548	105*	7461
16	244	46	558	76	2640	106*	7665
17	246	47	596	77	2772	107*	7874
18	247	48	622	78	2826	108*	8089
19	256	49	648	79	2989	109*	8310
20	265	50	684	80	3165	110*	8537
21	267	51	719	81*	3383	111*	8771
22	280	52	754	82*	3544	112*	9010
23	287	53	790	83*	3720	113*	9256
24	295	54	824	84*	3902	114*	9510
25	302	55	860	85*	4089	115*	9770
26	310	56	901	86*	4296	116*	10037
27	317	57	946	87*	4510	117*	10311
28	320	58	984	88*	4729	118*	10593
29	323	59	1020	89*	4958	119*	10882
						120**	11178

備註 -

此標準保費表並未包括由保險業監管局徵收的保費徵費。

此標準保費表於 2024 年 12 月 19 日起生效。

[^]年齡指受保人上次生日時的已屆年齡。

^{*}只適用於續保

Bowtie Pink 自願醫保計劃

半私家房 – 港元 \$80,000 自付費

年齡 [^]	月供保費	年齡 [^]	月供保費	年齡 [^]	月供保費	年齡 [^]	月供保費
0	248	30	289	60	950	90*	4589
1	248	31	304	61	1004	91*	4694
2	248	32	308	62	1061	92*	4801
3	248	33	311	63	1112	93*	4910
4	248	34	311	64	1167	94*	5022
5	220	35	321	65	1224	95*	5136
6	202	36	330	66	1284	96*	5251
7	205	37	330	67	1348	97*	5366
8	210	38	335	68	1413	98*	5485
9	213	39	336	69	1483	99*	5607
10	213	40	360	70	1556	100*	5760
11	213	41	386	71	1632	101*	5917
12	213	42	399	72	1712	102*	6079
13	213	43	422	73	1795	103*	6244
14	213	44	429	74	1883	104*	6416
15	213	45	470	75	1975	105*	6591
16	215	46	493	76	2073	106*	6771
17	217	47	527	77	2174	107*	6956
18	218	48	549	78	2280	108*	7146
19	227	49	573	79	2392	109*	7341
20	234	50	599	80	2509	110*	7542
21	236	51	627	81*	2719	111*	7748
22	247	52	659	82*	2888	112*	7960
23	254	53	689	83*	3069	113*	8177
24	260	54	724	84*	3257	114*	8400
25	267	55	759	85*	3451	115*	8629
26	274	56	796	86*	3663	116*	8866
27	280	57	835	87*	3884	117*	9108
28	283	58	870	88*	4110	118*	9358
29	286	59	901	89*	4346	119*	9613
						120**	9875

備註 -

此標準保費表並未包括由保險業監管局徵收的保費徵費。

此標準保費表於 2024 年 12 月 19 日起生效。

[^]年齡指受保人上次生日時的已屆年齡。

^{*}只適用於續保

Bowtie Pink 自願醫保計劃

私家房 – 港元 \$0 自付費

年齡 [^]	月供保費	年齡 [^]	月供保費	年齡 [^]	月供保費	年齡 [^]	月供保費
0	1084	30	1284	60	3997	90*	18960
1	1084	31	1316	61	4193	91*	19447
2	1084	32	1350	62	4398	92*	19940
3	1084	33	1385	63	4614	93*	20450
4	1084	34	1421	64	4840	94*	20969
5	951	35	1457	65	5077	95*	21498
6	872	36	1495	66	5326	96*	22039
7	889	37	1534	67	5587	97*	22583
8	907	38	1573	68	5861	98*	23141
9	920	39	1613	69	6147	99*	23716
10	920	40	1660	70	6449	100*	24427
11	920	41	1727	71	6764	101*	25159
12	920	42	1802	72	7096	102*	25914
13	920	43	1881	73	7444	103*	26692
14	920	44	1963	74	7807	104*	27492
15	920	45	2049	75	8192	105*	28318
16	929	46	2139	76	8591	106*	29166
17	938	47	2231	77	9013	107*	30042
18	943	48	2328	78	9455	108*	30944
19	980	49	2430	79	9919	109*	31871
20	1011	50	2536	80	10405	110*	32828
21	1021	51	2599	81*	11263	111*	33812
22	1047	52	2727	82*	11945	112*	34826
23	1075	53	2861	83*	12686	113*	35870
24	1102	54	3000	84*	13453	114*	36948
25	1131	55	3147	85*	14246	115*	38055
26	1159	56	3302	86*	15121	116*	39197
27	1190	57	3463	87*	16029	117*	40373
28	1220	58	3633	88*	16966	118*	41584
29	1251	59	3811	89*	17946	119*	42831
						120**	44116

備註 –

此標準保費表並未包括由保險業監管局徵收的保費徵費。

此標準保費表於 2024 年 12 月 19 日起生效。

[^]年齡指受保人上次生日時的已屆年齡。

^{*}只適用於續保

Bowtie Pink 自願醫保計劃

私家房 – 港元 \$20,000 自付費

年齡 [^]	月供保費	年齡 [^]	月供保費	年齡 [^]	月供保費	年齡 [^]	月供保費
0	764	30	1042	60	2850	90*	13016
1	764	31	1048	61	3067	91*	13371
2	764	32	1062	62	3333	92*	13728
3	764	33	1081	63	3687	93*	14098
4	764	34	1092	64	3858	94*	14476
5	624	35	1116	65	4033	95*	14863
6	575	36	1140	66	4215	96*	15259
7	589	37	1140	67	4405	97*	15657
8	604	38	1158	68	4603	98*	16066
9	619	39	1158	69	4812	99*	16488
10	619	40	1192	70	5029	100*	17007
11	619	41	1197	71	5284	101*	17542
12	619	42	1219	72	5552	102*	18093
13	619	43	1290	73	5834	103*	18662
14	619	44	1326	74	6129	104*	19249
15	619	45	1431	75	6440	105*	19855
16	626	46	1521	76	6766	106*	20479
17	631	47	1609	77	7110	107*	21123
18	633	48	1667	78	7471	108*	21786
19	658	49	1740	79	7850	109*	22472
20	679	50	1780	80	8247	110*	23179
21	693	51	1841	81*	8763	111*	23908
22	711	52	1887	82*	9135	112*	24659
23	731	53	2013	83*	9542	113*	25434
24	804	54	2092	84*	9965	114*	26235
25	827	55	2134	85*	10400	115*	27059
26	867	56	2243	86*	10889	116*	27911
27	943	57	2383	87*	11396	117*	28788
28	983	58	2541	88*	11914	118*	29695
29	1012	59	2696	89*	12457	119*	30628
						120**	31590

備註 –

此標準保費表並未包括由保險業監管局徵收的保費徵費。

此標準保費表於 2024 年 12 月 19 日起生效。

[^]年齡指受保人上次生日時的已屆年齡。

^{*}只適用於續保

Bowtie Pink 自願醫保計劃

私家房 – 港元 \$50,000 自付費

年齡 [^]	月供保費	年齡 [^]	月供保費	年齡 [^]	月供保費	年齡 [^]	月供保費
0	509	30	612	60	1781	90*	8774
1	509	31	621	61	1875	91*	9012
2	509	32	622	62	1973	92*	9254
3	509	33	623	63	2063	93*	9503
4	509	34	623	64	2170	94*	9758
5	447	35	629	65	2262	95*	10019
6	413	36	642	66	2415	96*	10285
7	422	37	642	67	2560	97*	10554
8	433	38	651	68	2733	98*	10829
9	443	39	656	69	2906	99*	11115
10	443	40	671	70	3087	100*	11463
11	443	41	723	71	3277	101*	11825
12	443	42	753	72	3488	102*	12196
13	443	43	798	73	3686	103*	12579
14	443	44	815	74	3887	104*	12976
15	443	45	894	75	4102	105*	13384
16	450	46	943	76	4256	106*	13804
17	454	47	1009	77	4477	107*	14238
18	456	48	1057	78	4572	108*	14685
19	473	49	1107	79	4843	109*	15147
20	490	50	1172	80	5137	110*	15624
21	494	51	1227	81*	5512	111*	16116
22	519	52	1283	82*	5799	112*	16622
23	531	53	1338	83*	6110	113*	17144
24	546	54	1392	84*	6435	114*	17683
25	558	55	1447	85*	6770	115*	18240
26	572	56	1513	86*	7142	116*	18813
27	587	57	1582	87*	7528	117*	19405
28	591	58	1640	88*	7927	118*	20015
29	599	59	1694	89*	8342	119*	20645
						120**	21294

備註 -

此標準保費表並未包括由保險業監管局徵收的保費徵費。

此標準保費表於 2024 年 12 月 19 日起生效。

[^]年齡指受保人上次生日時的已屆年齡。

^{*}只適用於續保

Bowtie Pink 自願醫保計劃

私家房 – 港元 \$80,000 自付費

年齡 [^]	月供保費	年齡 [^]	月供保費	年齡 [^]	月供保費	年齡 [^]	月供保費
0	453	30	537	60	1586	90*	7810
1	453	31	553	61	1688	91*	8023
2	453	32	553	62	1798	92*	8237
3	453	33	554	63	1901	93*	8459
4	453	34	554	64	2010	94*	8687
5	398	35	560	65	2125	95*	8918
6	367	36	571	66	2248	96*	9156
7	376	37	571	67	2377	97*	9394
8	386	38	582	68	2514	98*	9641
9	395	39	584	69	2658	99*	9893
10	395	40	600	70	2810	100*	10204
11	395	41	644	71	2919	101*	10525
12	395	42	669	72	3032	102*	10856
13	395	43	711	73	3148	103*	11197
14	395	44	725	74	3270	104*	11550
15	395	45	796	75	3397	105*	11914
16	399	46	838	76	3527	106*	12288
17	404	47	898	77	3662	107*	12673
18	406	48	942	78	3803	108*	13073
19	422	49	986	79	3950	109*	13483
20	435	50	1032	80	4103	110*	13908
21	439	51	1079	81*	4465	111*	14345
22	460	52	1128	82*	4761	112*	14796
23	473	53	1180	83*	5080	113*	15261
24	485	54	1233	84*	5413	114*	15741
25	497	55	1289	85*	5757	115*	16237
26	510	56	1348	86*	6136	116*	16747
27	522	57	1408	87*	6531	117*	17273
28	527	58	1461	88*	6939	118*	17816
29	533	59	1508	89*	7367	119*	18376
						120**	18955

備註 -

此標準保費表並未包括由保險業監管局徵收的保費徵費。

此標準保費表於 2024 年 12 月 19 日起生效。

[^]年齡指受保人上次生日時的已屆年齡。

* 只適用於續保

主要產品風險

信貸及償債能力風險

此計劃的賠償會受保泰的信貸風險及償債能力所影響。假如保泰宣佈無力償債，你可能損失保單的保障及任何已繳保費。

通脹風險

由於通脹有機會導致未來的醫療檢測及治療費用增加，即使保泰履行合約責任，本計劃的賠償金額仍有可能不足以應付你的需要。因此，在選擇計劃時，你應考慮未來醫療通脹帶來的影響。

在符合相關法例的情況下，本計劃的賠償金額及/或標準保費率都有可能受調整，以反映醫療通脹。

保費調整風險

標準保費率並非保證，並有機會向所有同一類別保單，根據保泰的索償、續保經驗、開支、醫療費用通脹及任何適用的保障修訂而改動。因此，續保保費可能較現時展示的保費增加或減少。

終止保單

本保單將在以下情況時自動終止，以最先者為準 –

- (a) 在保費到期日後起計的 31 日後仍未繳交保費；
- (b) 受保人身故翌日；
- (c) 保泰不再獲《保險業條例》授權承保或繼續承保本保單。

若本保單按(a)或(c)終止，而受保人在保單終止前住院或接受訂明非手術癌症治療，則該住院或治療所引致的合資格費用仍可獲得保障，直至受保人出院 / 完成治療，或本保單終止後的 30 日（以較先者為準）。

產品內容改動

保泰保留更改條款及保障之權利。如有任何改動，我們會於續保前 30 日以書面通知你。本公司為註冊自願醫保的產品提供者，所有更改後之條款及保障，將不會差於現有版本之條款及保障，或於續保時由政府公佈的最新版本標準計劃之條款及保障。

主要不保事項

按本計劃，保泰不會賠償與下列項目相關或由其引致的費用：

- 任何非醫療所需治療、治療程序、藥物、檢測或服務；
- 純粹為接受診斷程序或專職醫療服務的住院，除非該程序或服務是在註冊醫生建議下因而進行醫療所需的診斷，或無法以為日症病人提供醫療服務的方式下有效地進行的傷病治療；
- 治療在保單生效日前感染或出現的人體免疫力缺乏病毒 ("HIV") 及其相關的傷病。若無法證明初次感染或出現此傷病的時間，則此傷病於保單生效日起計 5 年內發病，將被推定為於保單生效日前已感染或出現（因性侵犯、醫療援助、器官移植、輸血或捐血、或出生時受 HIV 感染所引致的傷病除外）；
- 倚賴或過量服用藥物、酒精、毒品或類似物質（或受其影響）；
- 故意自殘身體或企圖自殺、參與非法活動、或性病及經由性接觸傳染的疾病或其後遺症；
- 以美容或整容為目的的服務，除受保人因意外而受傷，並於意外後 90 日內接受的必要醫療服務；
- 矯正視力或屈光不正的服務，而該等視力問題可透過驗配眼鏡或隱形眼鏡矯正；
- 預防性治療及預防性護理（為了避免因接受其他醫療服務引起的併發症而進行的治療、監測、檢查或治療程序、移除癌前病變及為預防過往傷病復發或其併發症的治療除外）；
- 牙科醫生進行的牙科治療及口腔頷面手術的費用（因意外引致在住院期間接受的急症治療及手術除外）；
- 與產科狀況及其併發症，或性機能失常相關的醫療及輔導服務；
- 購買屬耐用品的醫療設備及儀器；
- 傳統中醫治療；
- 按接受治療、治療程序、檢測或服務所在地的普遍標準（或尚未經當地認可機構批准）界定為實驗性或未經證實醫療成效的醫療技術或治療程序；
- 受保人年屆八 (8) 歲前發病或確診的先天性疾病；
- 戰爭、內戰、侵略、外敵行動、敵對行動、叛亂、革命、起義、或軍事政變或奪權事故引致的傷病；
- 已獲任何法律，或由任何政府、僱主或第三方提供的醫療或保險計劃賠償的費用。

上述項目只供參考，有關全部及詳細不保事項，請參閱此計劃之條款及細則的「一般不保事項」部分。

產品限制

等候期

指定項目的保障會於等候期後生效，詳情如下：

項目	等候期
疾病及意外受傷	不設等候期 (即保障會自保單生效日起即時生效)
投保前未知的已有病症 [^]	保單生效日起計的首 90 日

[^]賠償詳情 (如適用) 請參考以下部份。

投保前已有病症

保泰可因投保申請文件中披露的投保前已有病症加設個別不保項目。除非受個別不保項目 (如有) 所規限，保泰保障已在投保申請文件中披露的投保前已有病症。

保泰保障受保人於投保前不察覺亦理應不察覺的投保前已有病症，但賠償金額受以下等候期與賠償比率限制。

保單年度	賠償比率
首個保單年度首 90 日	沒有保障
首個保單年度第 91 日起	按保障限額全數賠償

醫療所需治療或服務的合理及慣常費用

保泰只會賠償醫療所需治療或服務所衍生而合理及慣常的費用。

「醫療所需」的治療或服務須符合下列條件 –

- a) 需要註冊醫生的專業知識或轉介；
- b) 符合該傷病的診斷及治療所需；
- c) 按良好而審慎的醫學標準及主診註冊醫生審慎的專業判斷提供，而非主要為對受保人、其家庭成員、照顧人員或主診註冊醫生帶來方便或舒適而提供；
- d) 在環境最適當及符合一般公認的醫療標準的設備下，提供醫療服務；及
- e) 按主診註冊醫生審慎的專業判斷，以最適當的水平向受保人安全及有效地提供。

「合理及慣常」是指就醫療服務的收費而言，對情況類似的人士 (例如同性別及相近年齡)，就類似傷病提供類似治療、服務或物料時，不超過當地相關醫療服務供應者收取的一般收費範圍的水平。合理及慣常的收費水平由保泰合理及絕對真誠地決定，在任何情況下，此收費不得高於實際收費。

有關使用的字詞及表述的所述解釋，請參閱此計劃之條款及細則的「釋義」部分。



一般查詢 (客戶服務部)

辦公時間

星期一至五：9:30 am – 6:30 pm

星期六、星期日及公眾假期休息

☎ 3008 8123

📞 3008 8123

✉ cs@bowtie.com.hk

索償查詢 (賠償部)

辦公時間

星期一至五：9:30 am – 6:30 pm

星期六、星期日及公眾假期休息

☎ 3001 5670

✉ claim@bowtie.com.hk

客戶服務中心 (敬請預約)

香港灣仔皇后大道東 58 – 64 號帝后商業中心地下
(從太古廣場三座前往只需 2 分鐘路程)

☎ 電話預約：3008 8123

